

## Conformità delle acque destinate alla vita dei pesci, anno 2019

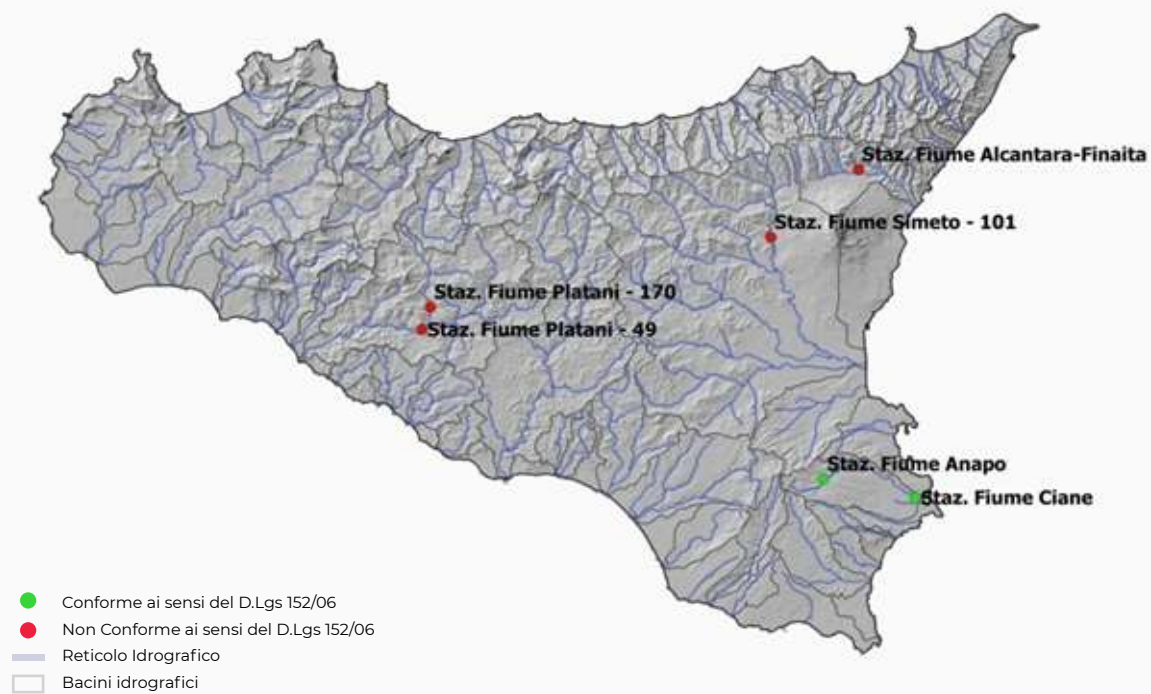

## Acque destinate alla vita di pesci, risultati a confronto relativi all'andamento delle conformità, anni 2011-2019

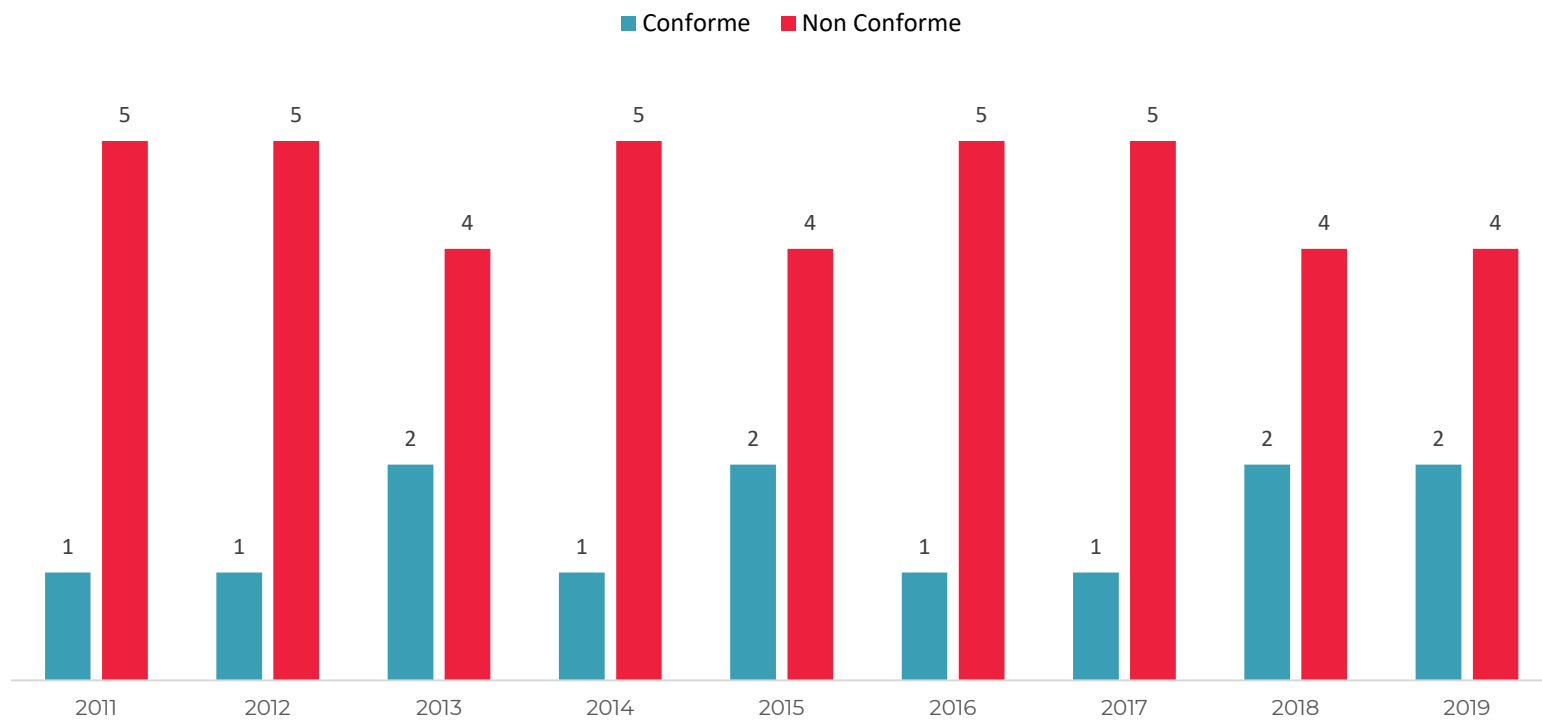

## 2.3 Conformità delle acque destinate alla vita dei pesci

L'indicatore valuta la conformità delle acque dolci che richiedono protezione e miglioramento per essere idonee alla vita dei pesci.



### Riferimento normativo

Art.85 del D.Lgs. 152/06.



### Periodicità aggiornamento

Annuale



### Copertura

Regionale

### Classificazione DPSIR

Stato

## LETTURA DELLA SITUAZIONE AMBIENTALE

Le acque dolci superficiali si suddividono in acque idonee alla vita dei pesci salmonicoli e idonee alla vita dei pesci ciprinicoli. Nell'ambito delle acque dolci le Regioni hanno designato quelle che richiedono protezione o miglioramento per essere idonee alla vita dei pesci. Le acque per essere conformi devono rispondere a requisiti di qualità, che comprendono il rispetto dei limiti di alcuni parametri chimico-fisici determinati sulle acque.

Nel 2019 sono risultate conformi come acque dolci idonee alla vita dei pesci la stazione "Fiume Anapo" e la stazione "Fiume Ciane 91".

Le stazioni "Fiume Platani - 170", "Fiume Platani - 49", "Alcantara" e "Simeto", risultano per il 2019 non conformi per il superamento dei valori imperativi di: Temperatura, BOD<sub>5</sub>, Ammoniaca non ionizzata, Ammoniaca totale, Materiali in sospensione, Cloro residuo totale e Mercurio totale, così come indicati nella tabella 1/B del D.Lgs. n.152/06 e ss.mm.ii.

## TREND



Sulla base dell'andamento delle conformità registrate dal 2011 al 2019 il trend di non conformità per ogni stazione è pressoché costante, ad eccezione della stazione del fiume "Anapo", sempre conforme in ciascuno degli anni di monitoraggio, e di quella del "Fiume Ciane 91", che risulta conforme nel 2019.