



**UOC QUALITA' DELL'ARIA  
UOS GESTIONE RETE**

**MONITORAGGIO SPOROPOLLINICO  
STAZIONE DI TRAPANI**

**BOLLETTINO n° 17**

**SETTIMANA LETTURA DAL 26 AL 2/5/2021**

**MONITORAGGIO POLLINI  
ROSSANA AGAZZANI**

**ANALISI METEOROLOGICHE  
GIUSEPPE MADONIA  
Collaborazione alle analisi  
GINO BERINGHELI**

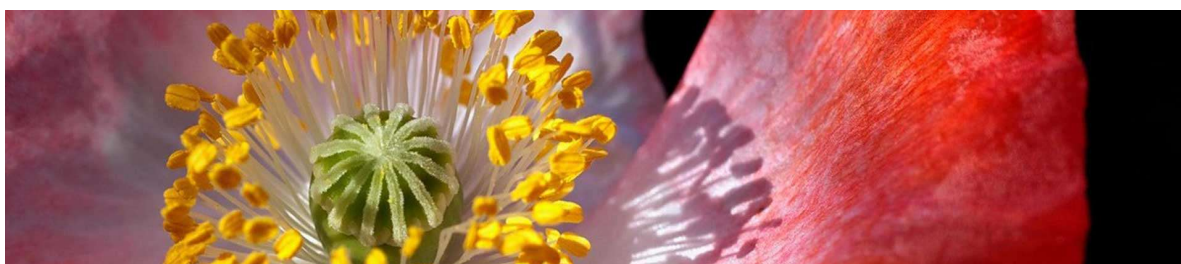

# **RAPPORTO POLLINI**

- 1. BOLLETTINO - TENDENZA POLLINICA**
- 2. VERBALE DI LETTURA**
- 3. ANALISI METEOROLOGICHE SETTIMANALI E GIORNALIERE**

**Stazione: TRAPANI**

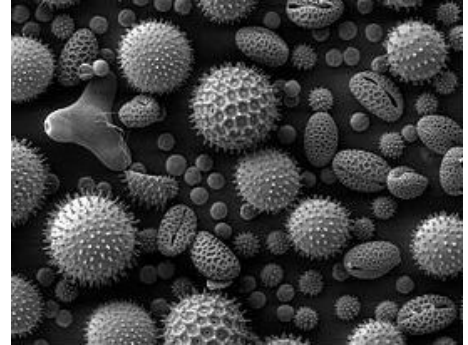

SETTIMANA LETTURA DAL 26 AL 2/5/2021

### **POLLINI E SPORE**

Con riferimento alle Classi di concentrazione dei pollini Allergenici, il Quadro pollinico della settimana conferma la previsione presentando uno Spettro popolato in Alta e Media concentrazione dalle Famiglie polliniche di Oleaceae(olea, ligustrum), Plantaginaceae, Urticaceae. Le Cupressaceae/Taxaceae anche se in netta diminuzione, raggiungono l'Alta concentrazione nella giornata di lunedì, mentre le Pinaceae , le Amarantaceae/Chenopodiaceae ed Euphorbiaceae si alternano fra Basse concentrazioni e Medie concentrazioni lungo l'arco della settimana . La Famiglia di Compositae/Asteraceae(Cardus, Taraxacum,Ambrosia, Artemisia) seppur presente si mantiene in Bassa concentrazione così come le Fagaceae (quercus) e le Graminaceae .Sporadiche le presenze di Moraceae(Morus), Vitaceae ed Ericaceae. Le spore di Alternaria subiscono un'impennata nella giornata di lunedì dove raggiungono l' Alta concentrazione , mantenendosi in Media concentrazione fino alla giornata di giovedì. Le Famiglie polliniche di interesse Allergologico non citate rientrano in Classe Molto Bassa o Assente.

### **METEOROLOGIA**

Nella settimana tra il 26 ed il 2/05/2021 cielo sereno con parziali annuvolamenti. Durante la settimana venti da Bava di vento a Teso con prevalenza di Brezza tesa (12-19 km/h). Direzioni dei venti variabili con rotazione dal quadrante settentrionale (Grecale) e meridionale (Africo). Precipitazioni deboli durante metà e fine settimana. Le temperature oscillanti tra 14 e 25°C con tendenza in risalita.

TENDENZA DAL 19 AL 25/4/2021

### **POLLINI E SPORE**

La Tendenza previsionale fatto riferimento ai Calendari pollinici ed alle condizioni Meteo depone ad un probabile aumento di Concentrazioni polliniche riferite in particolar modo alle Famiglie di Amaranthaceae/Chenopodiaceae, Oleaceae, Urticaceae ed alle spore di Alternaria.

### **METEOROLOGIA**

Nella settimana tra il 3 ed il 9/05/2021 cielo nuvoloso con deboli precipitazioni e schiarite. Durante la settimana venti da Bava di vento a Moderato con prevalenza di Bava di vento (1-5 km/h). Direzioni dei venti variabili con rotazione dal quadrante settentrionale (Maestrale) e meridionale (Africo). Precipitazioni deboli durante la settimana. Le temperature oscillanti tra 14 e 21°C con tendenza stabile.

|                            | VERBALE DI LETTURA n° 17 |          |        |          |        |          |        |          |        |          |       |          |       |          |         | SETTIMANA LETTURA DAL 26 AL 2/5/2021 |   | CONC. AVG Week | Tendenza |
|----------------------------|--------------------------|----------|--------|----------|--------|----------|--------|----------|--------|----------|-------|----------|-------|----------|---------|--------------------------------------|---|----------------|----------|
|                            | Lun 26                   | Lun p/m3 | Mar 27 | Mar p/m3 | Mer 28 | Mer p/m3 | Gio 29 | Gio p/m3 | Ven 30 | Ven p/m3 | Sab 1 | Sab p/m3 | Dom 2 | Dom p/m3 | Tot     | Tot p/m3                             |   |                |          |
| <b>POLLINI</b>             | 26                       |          | 27     |          | 28     |          | 29     |          | 30     |          | 1     |          | 2     |          | Tot     | Tot p/m3                             |   |                |          |
| <b>Acearaceae</b>          | 13,0                     | 4,68     | 2,0    | 0,72     | 5,0    | 1,80     | 10,0   | 3,60     | 1,0    | 0,36     | 0,0   | 0,00     | 0,0   | 0,00     | 31,00   | 1,59                                 | ↓ |                |          |
| <b>Betulaceae</b>          | 2,0                      | 0,72     | 0,0    | 0,00     | 0,0    | 0,00     | 0,0    | 0,00     | 0,0    | 0,00     | 0,0   | 0,00     | 0,0   | 0,00     | 2,00    | 0,10                                 | ↓ |                |          |
| <b>Alnus</b>               | 2,0                      | 0,72     | 0,0    | 0,00     | 0,0    | 0,00     | 0,0    | 0,00     | 0,0    | 0,00     | 0,0   | 0,00     | 0,0   | 0,00     | 2,00    | 0,10                                 | → |                |          |
| <b>Betula</b>              | 0,0                      | 0,00     | 0,0    | 0,00     | 0,0    | 0,00     | 0,0    | 0,00     | 0,0    | 0,00     | 0,0   | 0,00     | 0,0   | 0,00     | 0,00    | 0,00                                 | ↓ |                |          |
| <b>Amaranthaceae</b>       | 10,0                     | 3,60     | 15,0   | 5,40     | 25,0   | 9,00     | 31,0   | 11,16    | 7,0    | 2,52     | 1,0   | 0,36     | 4,0   | 1,44     | 93,00   | 4,78                                 | ↑ |                |          |
| <b>Compositae</b>          | 12,0                     | 4,32     | 0,0    | 0,00     | 7,0    | 2,52     | 5,0    | 1,80     | 4,0    | 1,44     | 6,0   | 2,16     | 0,0   | 0,00     | 34,00   | 1,75                                 | ↑ |                |          |
| <b>Ambrosia</b>            | 0,0                      | 0,00     | 0,0    | 0,00     | 2,0    | 0,72     | 1,0    | 0,36     | 0,0    | 0,00     | 2,0   | 0,72     | 0,0   | 0,00     | 5,00    | 0,26                                 | ↑ |                |          |
| <b>Artemisia</b>           | 0,0                      | 0,00     | 0,0    | 0,00     | 0,0    | 0,00     | 0,0    | 0,00     | 2,0    | 0,72     | 1,0   | 0,36     | 0,0   | 0,00     | 3,00    | 0,15                                 | ↑ |                |          |
| <b>Altre Comp</b>          | 12,0                     | 4,32     | 0,0    | 0,00     | 5,0    | 1,80     | 4,0    | 1,44     | 2,0    | 0,72     | 3,0   | 1,08     | 0,0   | 0,00     | 26,00   | 1,34                                 | ↑ |                |          |
| <b>Corylaceae</b>          | 0,0                      | 0,00     | 0,0    | 0,00     | 1,0    | 0,36     | 0,0    | 0,00     | 0,0    | 0,00     | 0,0   | 0,00     | 0,0   | 0,00     | 1,00    | 0,05                                 | ↑ |                |          |
| <b>Carpinus</b>            | 0,0                      | 0,00     | 0,0    | 0,00     | 0,0    | 0,00     | 0,0    | 0,00     | 0,0    | 0,00     | 0,0   | 0,00     | 0,0   | 0,00     | 0,00    | 0,00                                 | → |                |          |
| <b>Corylus avellana</b>    | 0,0                      | 0,00     | 0,0    | 0,00     | 1,0    | 0,36     | 0,0    | 0,00     | 0,0    | 0,00     | 0,0   | 0,00     | 0,0   | 0,00     | 1,00    | 0,05                                 | ↑ |                |          |
| <b>Ostrya carpinifolia</b> | 0,0                      | 0,00     | 0,0    | 0,00     | 0,0    | 0,00     | 0,0    | 0,00     | 0,0    | 0,00     | 0,0   | 0,00     | 0,0   | 0,00     | 0,00    | 0,00                                 | → |                |          |
| <b>Cupr./Taxaceae</b>      | 295,0                    | 106,20   | 63,0   | 22,68    | 38,0   | 13,68    | 55,0   | 19,80    | 4,0    | 1,44     | 9,0   | 3,24     | 6,0   | 2,16     | 470,0   | 24,17                                | ↓ |                |          |
| <b>Cyperaceae</b>          | 5,0                      | 1,80     | 0,0    | 0,00     | 0,0    | 0,00     | 0,0    | 0,00     | 0,0    | 0,00     | 0,0   | 0,00     | 0,0   | 0,00     | 5,00    | 0,26                                 | ↑ |                |          |
| <b>Fagaceae</b>            | 7,0                      | 2,52     | 2,0    | 0,72     | 8,0    | 2,88     | 12,0   | 4,32     | 2,0    | 0,72     | 2,0   | 0,72     | 1,0   | 0,36     | 34,00   | 1,75                                 | ↑ |                |          |
| <b>Castanea</b>            | 0,0                      | 0,00     | 0,0    | 0,00     | 0,0    | 0,00     | 0,0    | 0,00     | 0,0    | 0,00     | 0,0   | 0,00     | 0,0   | 0,00     | 0,00    | 0,00                                 | → |                |          |
| <b>Fagus</b>               | 0,0                      | 0,00     | 0,0    | 0,00     | 0,0    | 0,00     | 0,0    | 0,00     | 0,0    | 0,00     | 0,0   | 0,00     | 0,0   | 0,00     | 0,00    | 0,00                                 | → |                |          |
| <b>Quercus</b>             | 7,0                      | 2,52     | 2,0    | 0,72     | 8,0    | 2,88     | 12,0   | 4,32     | 2,0    | 0,72     | 2,0   | 0,72     | 1,0   | 0,36     | 34,00   | 1,75                                 | ↑ |                |          |
| <b>Oleaceae</b>            | 19,0                     | 6,84     | 17,0   | 6,12     | 59,0   | 21,24    | 64,0   | 23,04    | 23,0   | 8,28     | 31,0  | 11,16    | 19,0  | 6,84     | 232,00  | 11,93                                | ↑ |                |          |
| <b>Fraxinus</b>            | 0,0                      | 0,00     | 0,0    | 0,00     | 5,0    | 1,80     | 0,0    | 0,00     | 0,0    | 0,00     | 10,0  | 3,60     | 12,0  | 4,32     | 27,00   | 1,39                                 | ↓ |                |          |
| <b>Olea</b>                | 9,0                      | 3,24     | 17,0   | 6,12     | 54,0   | 19,44    | 64,0   | 23,04    | 23,0   | 8,28     | 21,0  | 7,56     | 6,0   | 2,16     | 194,00  | 9,98                                 | ↑ |                |          |
| <b>Altre Oleaceae</b>      | 10,0                     | 3,60     | 0,0    | 0,00     | 0,0    | 0,00     | 0,0    | 0,00     | 0,0    | 0,00     | 0,0   | 0,00     | 1,0   | 0,36     | 11,00   | 0,57                                 | ↓ |                |          |
| <b>Pinaceae</b>            | 19,0                     | 6,84     | 24,0   | 8,64     | 54,0   | 19,44    | 26,0   | 9,36     | 2,0    | 0,72     | 8,0   | 2,88     | 1,0   | 0,36     | 134,00  | 6,89                                 | ↑ |                |          |
| <b>Plantaginaceae</b>      | 8,0                      | 2,88     | 8,0    | 2,88     | 0,0    | 0,00     | 2,0    | 0,72     | 4,0    | 1,44     | 2,0   | 0,72     | 3,0   | 1,08     | 27,00   | 1,39                                 | ↑ |                |          |
| <b>Platanaceae</b>         | 5,0                      | 1,80     | 0,0    | 0,00     | 3,0    | 1,08     | 0,0    | 0,00     | 1,0    | 0,36     | 0,0   | 0,00     | 0,0   | 0,00     | 9,00    | 0,46                                 | ↓ |                |          |
| <b>Poaceae(Graminae)</b>   | 16,0                     | 5,76     | 10,0   | 3,60     | 6,0    | 2,16     | 8,0    | 2,88     | 4,0    | 1,44     | 0,0   | 0,00     | 1,0   | 0,36     | 45,00   | 2,31                                 | ↑ |                |          |
| <b>Polygonaceae</b>        | 0,0                      | 0,00     | 3,0    | 1,08     | 11,0   | 3,96     | 5,0    | 1,80     | 0,0    | 0,00     | 0,0   | 0,00     | 3,0   | 1,08     | 22,00   | 1,13                                 | ↓ |                |          |
| <b>Salicaceae</b>          | 1,0                      | 0,36     | 8,0    | 2,88     | 6,0    | 2,16     | 19,0   | 6,84     | 1,0    | 0,36     | 4,0   | 1,44     | 10,0  | 3,60     | 49,00   | 2,52                                 | ↓ |                |          |
| <b>Populus</b>             | 0,0                      | 0,00     | 0,0    | 0,00     | 0,0    | 0,00     | 0,0    | 0,00     | 0,0    | 0,00     | 0,0   | 0,00     | 0,0   | 0,00     | 0,00    | 0,00                                 | ↓ |                |          |
| <b>Salix</b>               | 1,0                      | 0,36     | 8,0    | 2,88     | 6,0    | 2,16     | 19,0   | 6,84     | 1,0    | 0,36     | 4,0   | 1,44     | 10,0  | 3,60     | 49,00   | 2,52                                 | ↓ |                |          |
| <b>Ulmaceae</b>            | 11,0                     | 3,96     | 1,0    | 0,36     | 0,0    | 0,00     | 2,0    | 0,72     | 0,0    | 0,00     | 0,0   | 0,00     | 0,0   | 0,00     | 14,00   | 0,72                                 | ↑ |                |          |
| <b>Urticaceae</b>          | 87,0                     | 31,32    | 119,0  | 42,84    | 729,0  | 262,44   | 142,0  | 51,12    | 65,0   | 23,40    | 64,0  | 23,04    | 158,0 | 56,88    | 1364,00 | 70,15                                | ↑ |                |          |
| <b>ALTRI TAXA*</b>         | 18,0                     | 2,5      | 18,0   | 4,0      | 10,0   | 0,7      | 23,0   | 5,0      | 2,0    | 0,0      | 4,0   | 1,4      | 1,0   | 0,0      | 38,0    | 13,7                                 | ↓ |                |          |
| <b>NON IDENTIFICATI</b>    | 5,0                      | 1,8      | 2,0    | 0,7      | 4,0    | 1,4      | 5,0    | 1,8      | 0,0    | 0,0      | 24,0  | 8,6      | 1,0   | 0,4      | 41,0    | 2,1                                  | ↓ |                |          |
| <b>TOT POLLINI</b>         | 533                      | 191,88   | 292,0  | 105,12   | 966,0  | 347,76   | 409,0  | 147,24   | 120,0  | 43,20    | 155,0 | 55,80    | 208,0 | 74,88    | 2645,0  | 147,75                               | ↓ |                |          |
| (*) cfr. Tabella 1         |                          |          |        |          |        |          |        |          |        |          |       |          |       |          |         |                                      |   |                |          |
| <b>SPORE</b>               |                          |          |        |          |        |          |        |          |        |          |       |          |       |          |         |                                      |   |                |          |
| <b>Alternaria</b>          | 296,00                   | 106,56   | 36,00  | 12,96    | 48,00  | 17,28    | 61,00  | 21,96    | 12,00  | 4,32     | 11,00 | 3,96     | 11,00 | 3,96     | 475,00  | 24,43                                |   |                |          |

Con riferimento alle Classi di concentrazione dei pollini Allergenici, il Quadro pollinico della settimana conferma la previsione presentando uno Spettro popolato in Alta e Media concentrazione dalle Famiglie polliniche di Oleaceae(olea, ligustrum), Plantaginaceae, Urticaceae. Le Cupressaceae/Taxaceae anche se in netta diminuzione, raggiungono l'Alta concentrazione nella giornata di lunedì, mentre le Pinaceae , le Amarantaceae/Chenopodiaceae ed Euphorbiaceae si alternano fra Basse concentrazioni e Medie concentrazioni lungo l'arco della settimana . La Famiglia di Compositae/Asteraceae(Cardus, Taraxacum,Ambrosia, Artemisia) seppur presente si mantiene in Bassa concentrazione così come le Fagaceae (quercus) e le Graminaceae .Sporadiche le presenze di Moraceae(Morus), Vitaceae ed Ericaceae. Le spore di Alternaria subiscono un'impennata nella giornata di lunedì dove raggiungono l' Alta concentrazione , mantenendosi in Media concentrazione fino alla giornata di giovedì. Le Famiglie polliniche di interesse Allergologico non citate rientrano in Classe Molto Bassa o Assente.

Fattore conversione FC: 0,36      **Legenda** ■ Famiglia    ■ Genere    ■ Specie  
 Campionatore volumetrico tipo: Hirst  
 Controllo regolarità geometrica intern: Positivo SI    Negativo ===    ultimo controllo: ===

**Figura 1 - Andamento settimanale della carica pollinica totale**

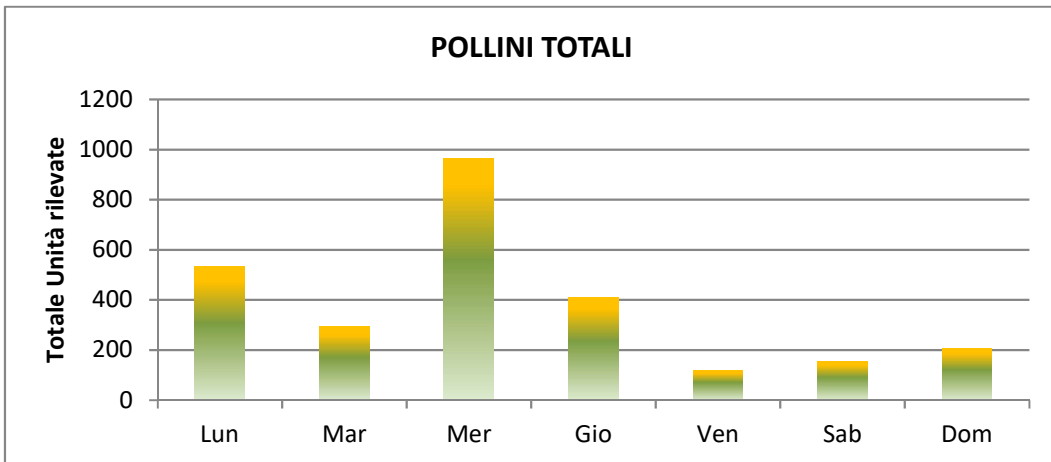

**Figura 2 - Andamento settimanale della concentrazione pollinica su mc di aria**

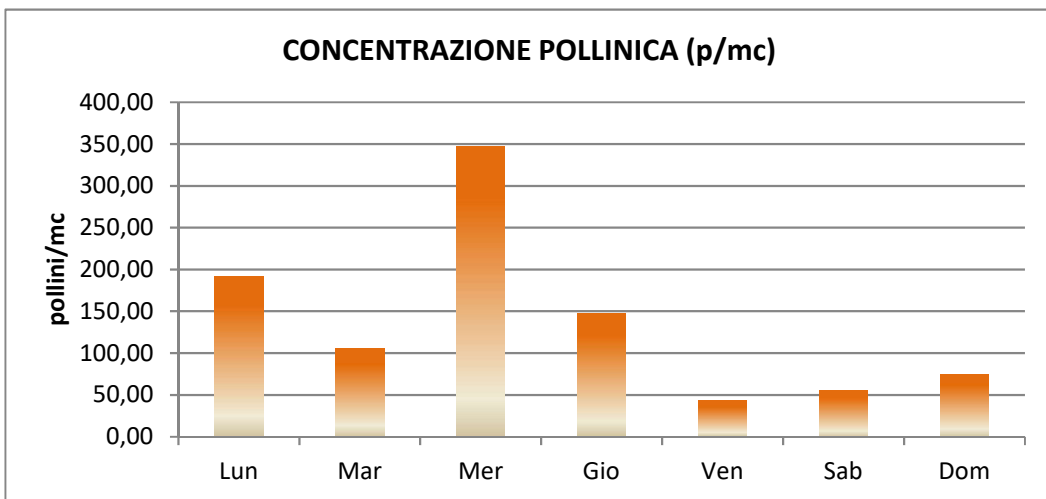

**Figura 3 - Andamento settimanale della concentrazione sporigena su mc di aria**



Tabella 1 - ALTRI TAXA

| ERBACEI       | Lun         | Lun         | Mar         | Mar         | Mer         | Mer         | Gio         | Gio         | Ven         | Ven         | Sab         | Sab         | Dom         | Dom         | Tot         | CONC<br>AVG<br>week<br>[p/m3] |
|---------------|-------------|-------------|-------------|-------------|-------------|-------------|-------------|-------------|-------------|-------------|-------------|-------------|-------------|-------------|-------------|-------------------------------|
|               |             | p/m3        |             | p/m3        |             | p/m3        |             | p/m3        |             | p/m3        |             | p/m3        |             | p/m3        |             |                               |
|               | 0,0         | 0,00        | 0,0         | 0,00        |             | 0,00        | 0,0         | 0,00        | 0,0         | 0,00        | 0,0         | 0,00        | 0,0         | 0,00        | 0,00        | 0,00                          |
|               | 0,0         | 0,00        | 0,0         | 0,00        | 0,0         | 0,00        | 0,0         | 0,00        | 0,0         | 0,00        | 0,0         | 0,00        | 0,0         | 0,00        | 0,00        | 0,00                          |
|               | 0,0         | 0,00        | 0,0         | 0,00        | 0,0         | 0,00        | 0,0         | 0,00        | 0,0         | 0,00        | 0,0         | 0,00        | 0,0         | 0,00        | 0,00        | 0,00                          |
|               | 0,0         | 0,00        | 0,0         | 0,00        | 0,0         | 0,00        | 0,0         | 0,00        | 0,0         | 0,00        | 0,0         | 0,00        | 0,0         | 0,00        | 0,00        | 0,00                          |
|               | 0,0         | 0,00        | 0,0         | 0,00        | 0,0         | 0,00        | 0,0         | 0,00        | 0,0         | 0,00        | 0,0         | 0,00        | 0,0         | 0,00        | 0,00        | 0,00                          |
| <b>TOTALE</b> | <b>0,00</b> | <b>0,00</b> | <b>0,00</b> | <b>0,00</b> | <b>0,00</b> | <b>0,00</b> | <b>0,00</b> | <b>0,00</b> | <b>0,00</b> | <b>0,00</b> | <b>0,00</b> | <b>0,00</b> | <b>0,00</b> | <b>0,00</b> | <b>0,00</b> | <b>0,00</b>                   |

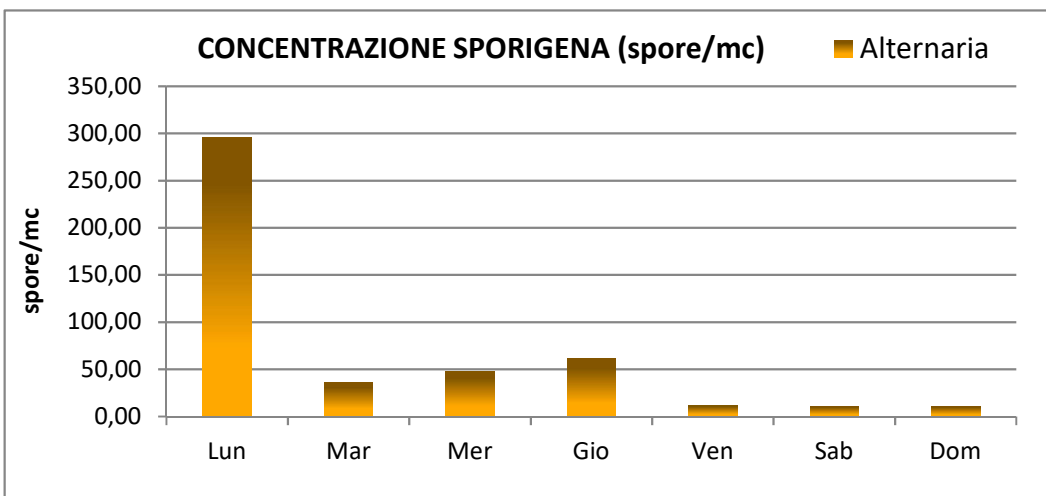

| ARBUSTIVI              |             |             |              |             |             |             |              |             |             |             |             |             |             |             |              |              |
|------------------------|-------------|-------------|--------------|-------------|-------------|-------------|--------------|-------------|-------------|-------------|-------------|-------------|-------------|-------------|--------------|--------------|
| Ericaceae              | 1,0         | 0,36        | 1,0          | 0,36        |             | 0,00        | 0,0          | 0,00        | 0,0         | 0,00        | 1,0         | 0,36        | 0,0         | 0,00        | 3,00         | 1,08         |
| Euphorbiaceae          | 6,0         | 2,16        | 10,0         | 3,60        | 2,0         | 0,72        | 14,0         | 5,04        |             | 0,00        | 1,0         | 0,36        |             | 0,00        | 33,00        | 11,88        |
| Moraceae               | 0,0         | 0,00        | 0,0          | 0,00        | 0,0         | 0,00        | 0,0          | 0,00        | 0,0         | 0,00        | 2,0         | 0,72        | 0,0         | 0,00        | 2,00         | 0,72         |
|                        | 0,0         | 0,00        | 0,0          | 0,00        | 0,0         | 0,00        | 0,0          | 0,00        | 0,0         | 0,00        | 0,0         | 0,00        | 0,0         | 0,00        | 0,00         | 0,00         |
| <b>TOTALE</b>          | <b>7,00</b> | <b>2,52</b> | <b>11,00</b> | <b>3,96</b> | <b>2,00</b> | <b>0,72</b> | <b>14,00</b> | <b>5,04</b> | <b>0,0</b>  | <b>0,00</b> | <b>4,00</b> | <b>1,44</b> | <b>0,0</b>  | <b>0,00</b> | <b>38,00</b> | <b>13,68</b> |
| <b>TOT. ALTRI TAXA</b> | <b>7,00</b> | <b>2,52</b> | <b>11,00</b> | <b>3,96</b> | <b>2,00</b> | <b>0,72</b> | <b>14,00</b> | <b>5,04</b> | <b>0,00</b> | <b>0</b>    | <b>4,00</b> | <b>1,44</b> | <b>0,00</b> | <b>0</b>    | <b>38,00</b> | <b>13,68</b> |

Figura 4a - Pollini derivati da piante a portamento erbaceo

SETTIMANA LETTURA DAL 26 AL 2/5/2021

Legenda Famiglia ■ Genere ■ Specie ■

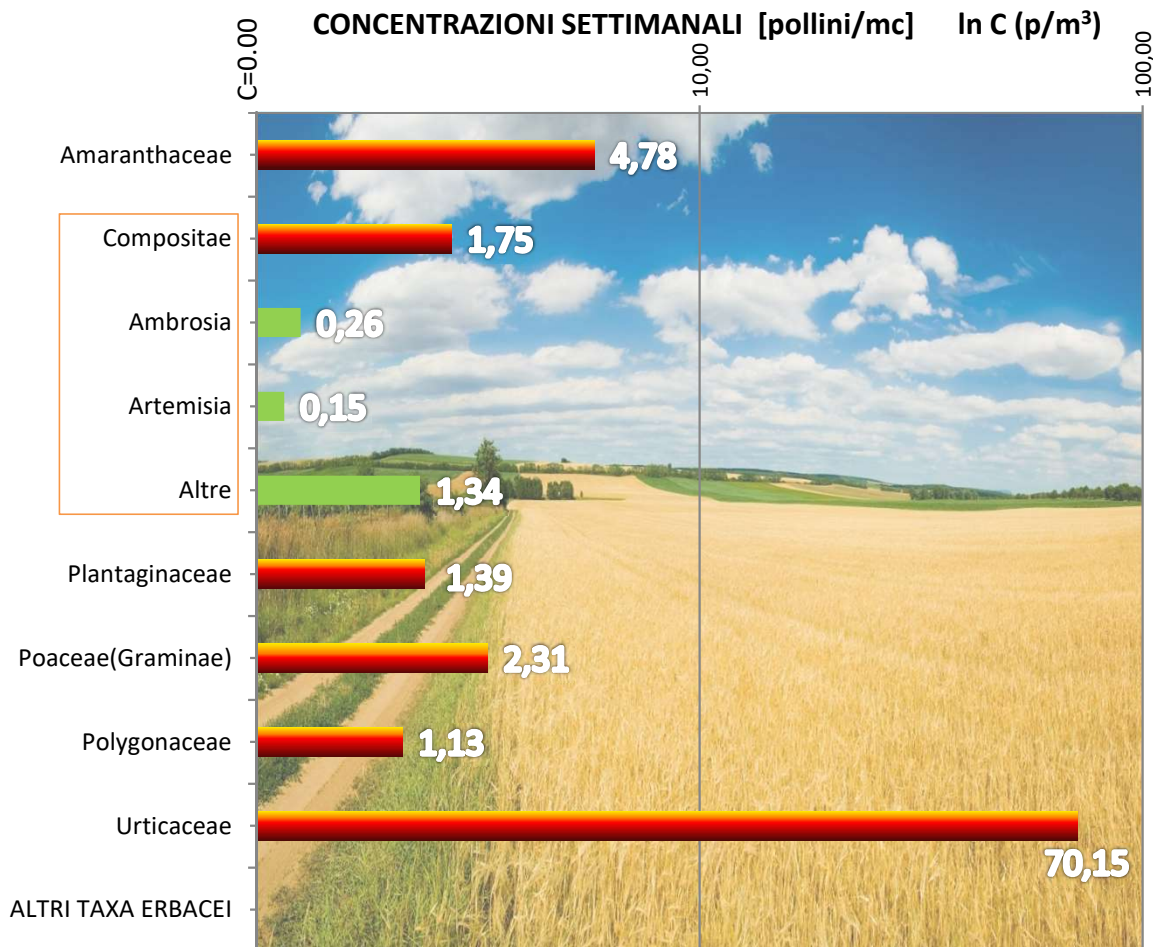

Nota: Se la Famiglia ha generi afferenti, la conc. è data dalla loro somma (e.g. Ambrosia+Artemisia+Altri)

**Figura 4b - Pollini derivati da piante a portamento arbustivo/arboreo**

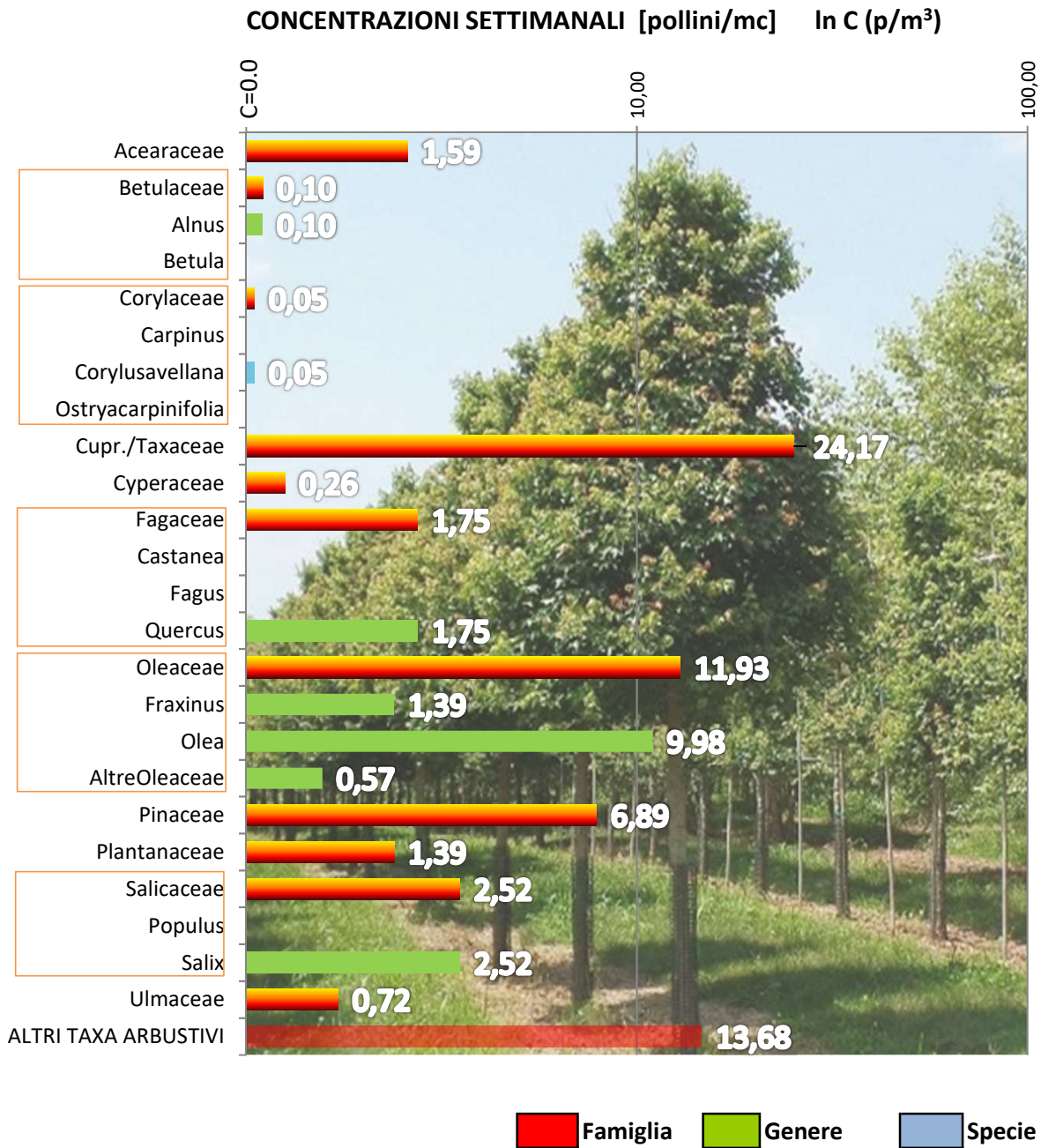

*Nota: Se la Famiglia ha generi e specie afferenti, la conc. è data dalla loro somma*

**Figura 5 - Andamento settimanale concentrazioni dei Pollini rilevati  
SETTIMANA LETTURA DAL 26 AL 2/5/2021**

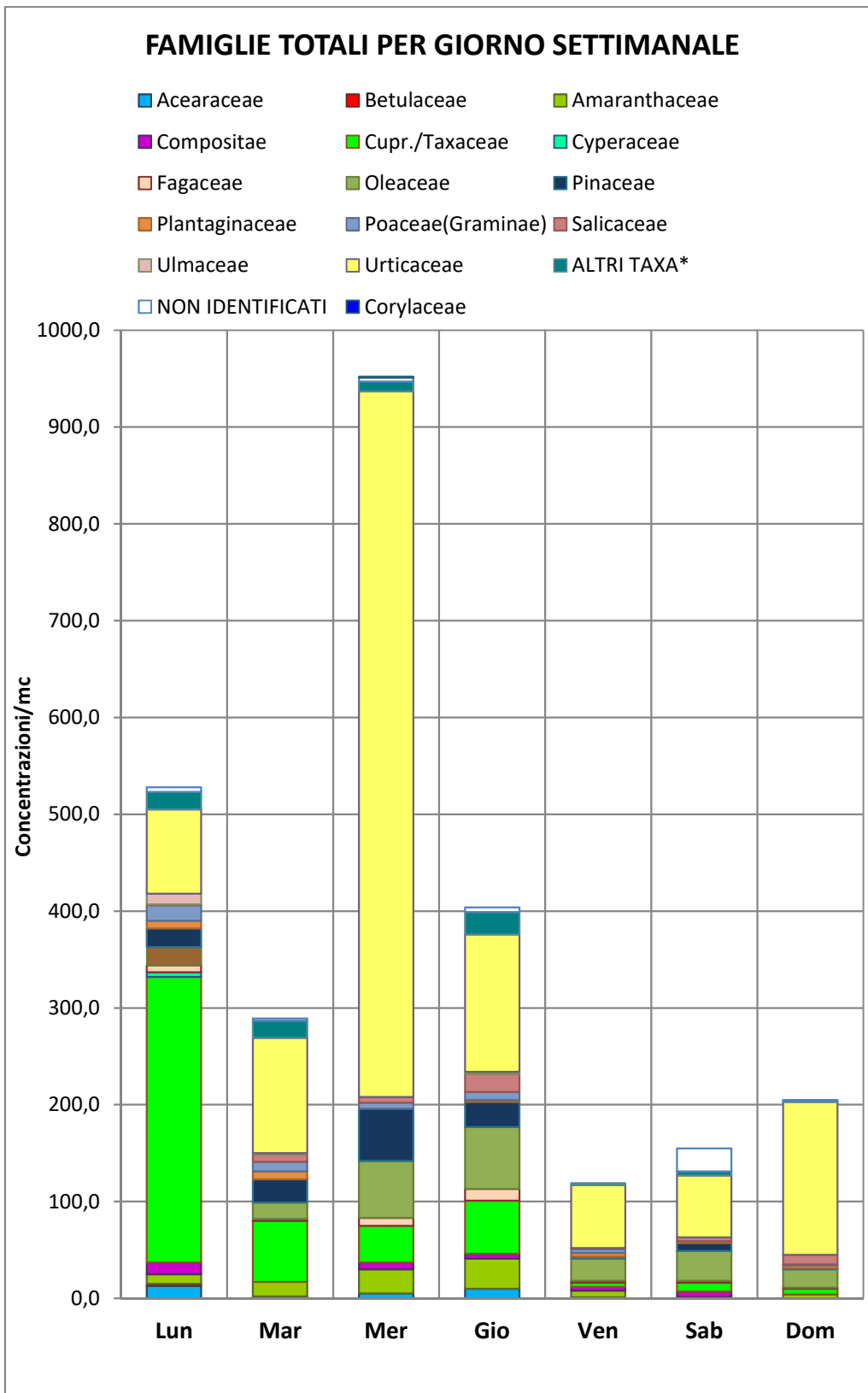

*... alcune Famiglie*



**Acearaceae**



**Betulaceae**



**Amaranthaceae**



**Corylaceae**



**Taxaceae**



**Cyperaceae**



**Fagaceae**



**Oleaceae**



**Pinaceae**



Figura 6- Livelli di concentrazione

SETTIMANA LETTURA DAL 26 AL 2/5/2021

**DISTRIBUZIONE DEI POLLINI PER CLASSI DI CONCENTRAZIONE SETTIMANALE**

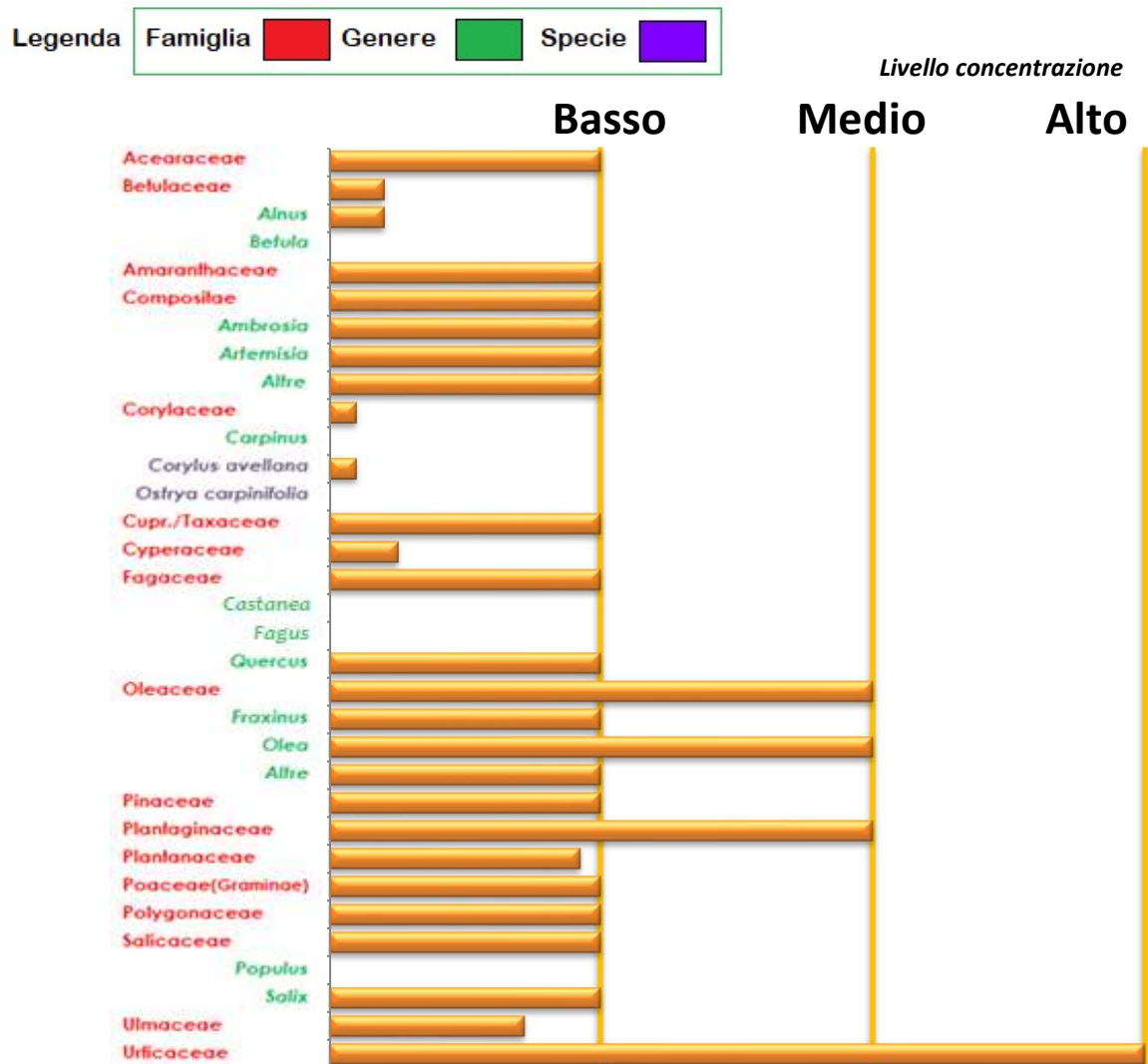

Totale Famiglie rilevate

**17**

CLASSI DI CONCENTRAZIONE

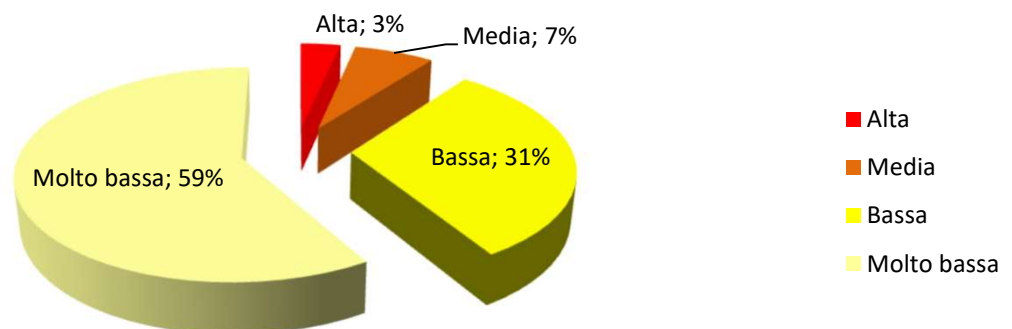

## **ANALISI METEOROLOGICHE**

### **SETTIMANA LETTURA DAL 26 AL 2/5/2021**

#### **ANALISI METEO GENERALE**

*Nella settimana tra il 26 ed il 2/05/2021 cielo sereno con parziali annuvolamenti. Durante la settimana venti da Bava di vento a Teso con prevalenza di Brezza tesa (12-19 km/h). Direzioni dei venti variabili con rotazione dal quadrante settentrinale (Grecale) e meridionale (Africo). Precipitazioni deboli durante metà e fine settimana. Le temperature oscillanti tra 14 e 25°C con tendenza in risalita.*

#### **BOLLETTINO GIORNALIERO**

##### **Lunedì 26 aprile 2021 – Area di Trapani**

Cielo sereno

Venti: da Brezza tesa (16 km/h) a Fresco (46 km/h) da sud-est (Africo).

Temperature: tra 14°C e 19°C.

Pioggia: nessuna precipitazione.

Raffiche di vento: da Moderato (24 km/h) a Burrasca (68 km/h).



##### **Martedì 27 aprile 2021 – Area di Trapani**

Cielo sereno

Venti: da Brezza tesa (16 km/h) a Fresco (46 km/h) da sud-est (Africo).

Temperature: tra 14°C e 19°C.

Pioggia: nessuna precipitazione.

Raffiche di vento: da Moderato (24 km/h) a Burrasca (68 km/h).



##### **Mercoledì 28 aprile 2021 – Area di Trapani**

Cielo nuvoloso con schiarite

Venti: da Bava di vento (2 km/h) a Brezza leggera (10 km/h) in rotazione da nord-ovest (Mastrale) a nord-

Temperature: tra 15°C e 18°C.

Pioggia: debolissime precipitazioni (0.4 mm).

Raffiche di vento: da Brezza tesa (12-17 km/h).



##### **Giovedì 29 aprile 2021 – Area di Trapani**

Cielo sereno

Venti: da Bava di vento (3 km/h) a Brezza tesa (17 km/h) in rotazione da sud-est (Africo) a nord-ovest

Temperature: tra 16°C e 21°C.

Pioggia: nessuna precipitazione.

Raffiche di vento: da Brezza leggera (10 km/h) a Teso (29 km/h).



##### **Venerdì 30 aprile 2021 – Area di Trapani**

Cielo sereno

Venti: da Bava di vento (2 km/h) a Moderato (20 km/h) in rotazione da nord-est (Grecale) a sud-est

Temperature: tra 17°C e 21°C.

Pioggia: nessuna precipitazione.

Raffiche di vento: da Brezza leggera (6 km/h) a Teso (29 km/h).



**Sabato 1 aprile 2021 – Area di Trapani**

Cielo nuvoloso con schiarite

Venti: da Brezza tesa (13 km/h) a Teso (31 km/h) da sud-est (Africo).

Temperature: da 18°C a 25°C.

Pioggia: nessuna precipitazione.

Raffiche di vento: da Fresco (45 km/h) a Forte (53 km/h).



**Domenica 2 aprile 2021 – Area di Trapani**

Cielo nuvoloso con schiarite e debolissime precipitazioni

Venti: da Brezza tesa (13 km/h) a Teso (33 km/h) da sud-est (Africo).

Temperature: comprese tra 18°C e 25°C.

Pioggia: debolissime precipitazioni (0.5 mm).

Raffiche di vento: da Brezza tesa (16 km/h) a Moderato (24 km/h).



## **ANALISI METEOROLOGICHE**

### **SETTIMANA DI PREVISIONE - DAL 3 AL 9 MAGGIO 2021**

#### **ANALISI METEO GENERALE**

*Nella settimana tra il 3 ed il 9/05/2021 cielo nuvoloso con deboli precipitazioni e schiarite. Durante la settimana venti da Bava di vento a Moderato con prevalenza di Bava di vento (1-5 km/h). Direzioni dei venti variabili con rotazione dal quadrante settentrionale (Maestrale) e meridionale (Africo). Precipitazioni deboli durante la settimana. Le temperature oscillanti tra 14 e 21°C con tendenza stabile.*

#### **BOLLETTINO GIORNALIERO**

##### **Lunedì 3 maggio 2021 – Area di Trapani**

Cielo nuvoloso con precipitazioni e schiarite  
Venti: da Brezza leggera (7 km/h) a Brezza tesa (19 km/h) da nord-est (Grecale).  
Temperature: tra 15°C e 18°C.  
Pioggia: deboli precipitazioni (0.5 - 0.8 mm)  
Raffiche di vento: da Brezza tesa (18 km/h) a Teso (29 km/h).



##### **Martedì 4 maggio 2021 – Area di Trapani**

Cielo sereno con annuvolamenti  
Venti: da Bava di vento (1 km/h) a Brezza tesa (15 km/h) in rotazione da sud-est (Scirocco) a nord-ovest  
Temperature: tra 14°C e 20°C.  
Pioggia: nessuna precipitazione.  
Raffiche di vento: da Brezza tesa (12 km/h) a Moderato (26 km/h).



##### **Mercoledì 5 maggio 2021 – Area di Trapani**

Cielo nuvoloso con precipitazioni e schiarite  
Venti: da Bava di vento (1 km/h) a Moderato (28 km/h) in rotazione da nord-est (Africo).  
Temperature: tra 16°C e 19°C.  
Pioggia: deboli precipitazioni (0.5 - 0.7 mm).  
Raffiche di vento: da Brezza leggera (9 km/h) a Fresco (46 km/h).



##### **Giovedì 6 maggio 2021 – Area di Trapani**

Cielo nuvoloso con precipitazioni e schiarite  
Venti: da Bava di vento (4 km/h) a Brezza leggera (8 km/h) in rotazione da sud-est (Scirocco) a sud-ovest (Libecc)  
Temperature: tra 14°C e 20°C.  
Pioggia: deboli precipitazioni (0.6 - 0.9 mm).  
Raffiche di vento: da Brezza leggera (6 km/h) a Moderato (22 km/h).



##### **Venerdì 7 maggio 2021 – Area di Trapani**

Cielo nuvoloso con schiarite  
Venti: da Bava di vento (3 km/h) a Brezza tesa (15 km/h) in rotazione da sud-est (Africo) a nord-ovest  
Temperature: tra 17°C e 19°C.  
Pioggia: nessuna precipitazione.  
Raffiche di vento: da Brezza leggera (9 km/h) a Moderato (26 km/h).



**Sabato 8 maggio 2021 – Area di Trapani**

Cielo nuvoloso con schiarite

Venti: da Bava di vento (3 km/h) a Moderato (22 km/h) da nord (Tramontana).

Temperature: tra 16°C a 18°C.

Pioggia: nessuna precipitazione.

Raffiche di vento: da Brezza leggera (7 km/h) a Teso (34 km/h).



**Domenica 9 maggio 2021 – Area di Trapani**

Cielo sereno

Venti: da Brezza leggera (10 km/h) a Moderato (28 km/h) da sud-est (Africo).

Temperature: tra 15°C e 21°C.

Pioggia: nessuna precipitazione.

Raffiche di vento: da Moderato (21 km/h) a Fresco (42 km/h).

