

U.O.C. AGENTI FISICI

-

PROGRAMMAZIONE CONTROLLI E MONITORAGGI C.E.M. 2023

ALLEGATO 1

Rappresentazione reticolare delle aree territoriali a diversa priorità di controllo dei livelli di esposizione C.E.M.

Il livello di priorità dei controlli c.e.m. deriva dalla somma - pesata e normalizzata - delle densità territoriali (dati 2017 - Maggio 2022) relative a:

- Impianti RTv (Database Arpa Sicilia).
- Stazioni radio base (database Arpa Sicilia)
- Misure e Monitoraggi eseguiti.
- Pareri tecnico-previsionali emessi con esito. negativo (D. Lgs. 207/2021).
- Pareri tecnico-previsionali (D. Lgs. 207/2021).
- Punti di condizione su pareri tecnico-previsionali esitati positivamente (D. Lgs. 207/2021).

Legenda

AGGIORNAMENTO 27/05/2022

Reticolo Controlli 2022 - Livello di priorità crescente

	0.121 - 0.271
	0.271 - 0.330
	0.330 - 0.417
	0.417 - 0.605
	0.605 - 1.000

S.R. WGS84 - EPSG-4326

ELENCO TAVOLE:

- Tav.1 - Regione Sicilia (Formato Stampa A0 - Scala 1:500000)
- Tav.2 - Isole Minori (Formato Stampa A3 - Scala 1:500000)
- Tav.3 - Aree urbane di Palermo e Catania (Formato Stampa A3 - Scala 1:100000)
- Tav.4 - Aree urbane Costa sud-occidentale (Formato Stampa A3 - Scala 1:125000)
- Tav.5 - Aree urbane di Ragusa, Modica e Siracusa (Formato Stampa A3 - Scala 1:50000)
- Tav.6 - Aree urbane Agrigento e Licata (Formato Stampa A3 - Scala 1:125000)
- Tav.7 - Aree urbane di Caltanissetta e Messina (Formato Stampa A3 - Scala 1:125000)

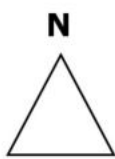
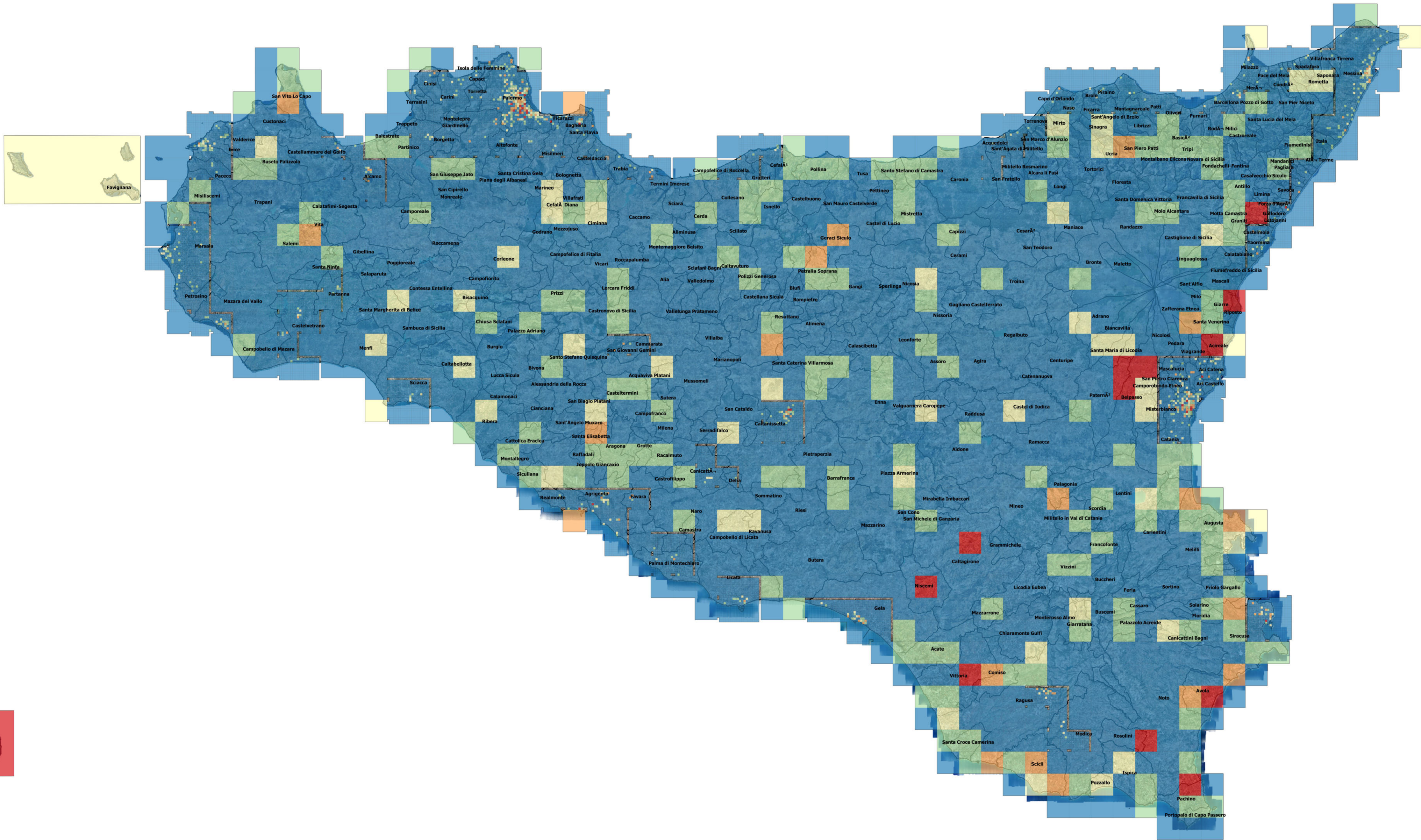

25 0 25 50 75 100 km

SCALA 1:500000

Legenda

AGGIORNAMENTO 27/05/2022

Reticolo Controlli 2022

- 0.121 - 0.271
- 0.271 - 0.330
- 0.330 - 0.417
- 0.417 - 0.605
- 0.605 - 1.000

Isole Eolie (Scala 1:500000)

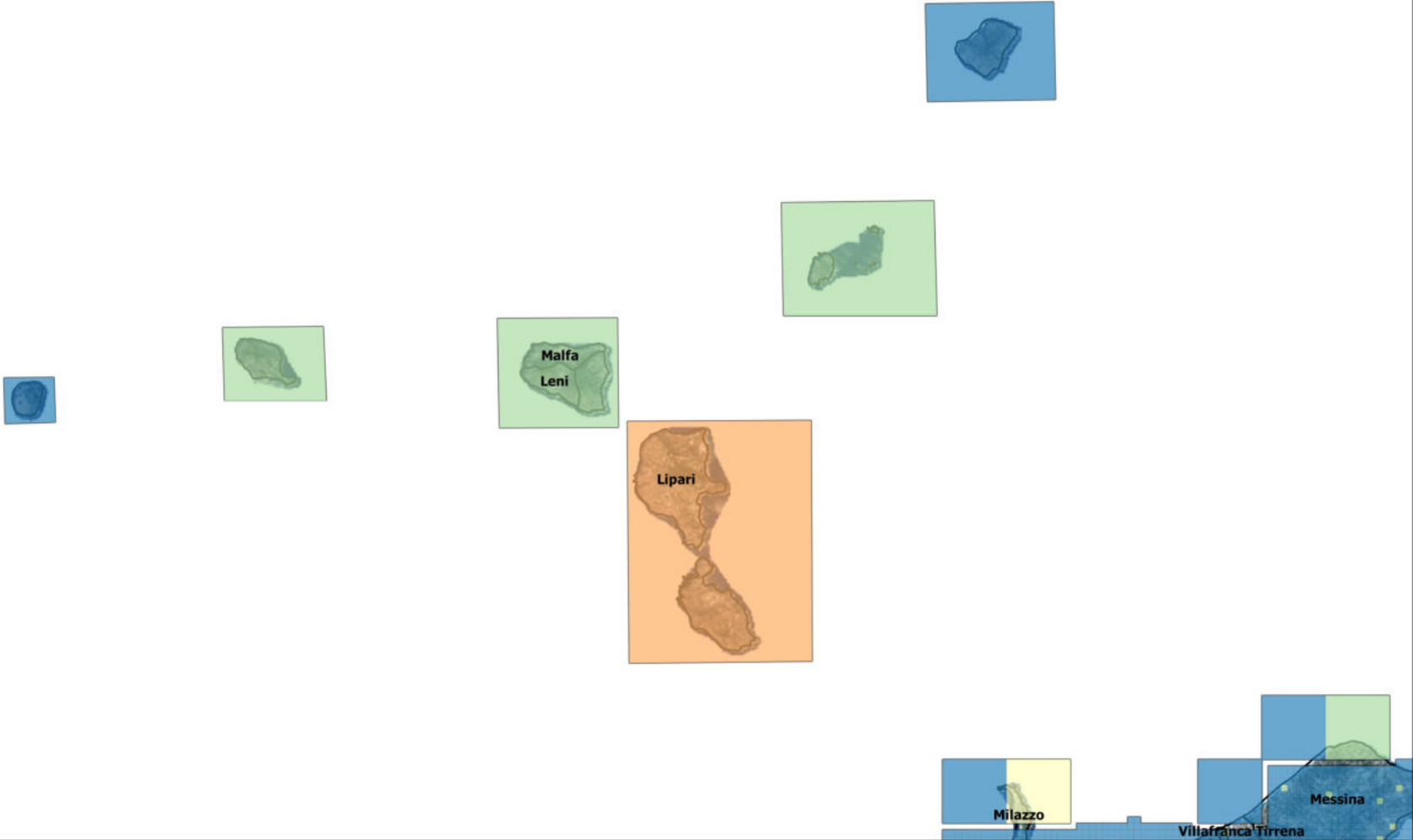

Isola Pantelleria (Scala 1:500000)



Isole Egadi (Scala 1:500000)

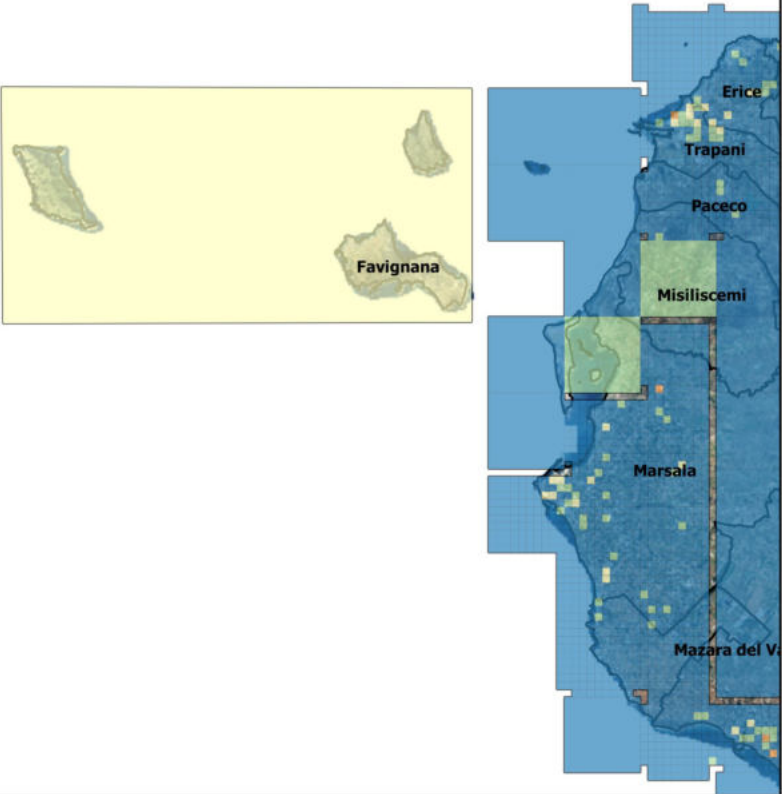

Isola di Ustica (Scala 1:500000)



Isole Pelagie (Scala 1:500000)



Comune di Palermo
(Scala 1:100000)

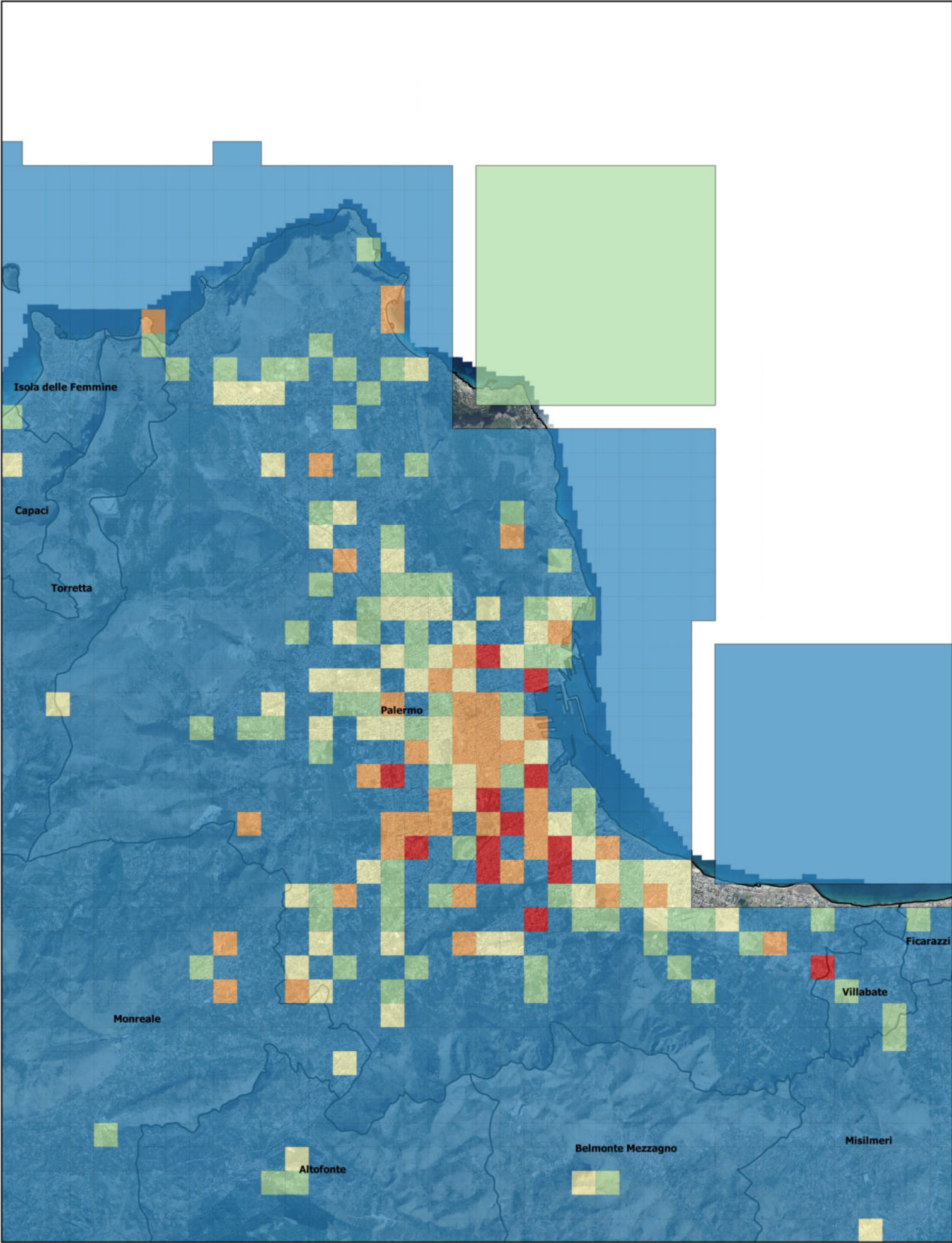

Comune di Catania
(Scala 1:100000)

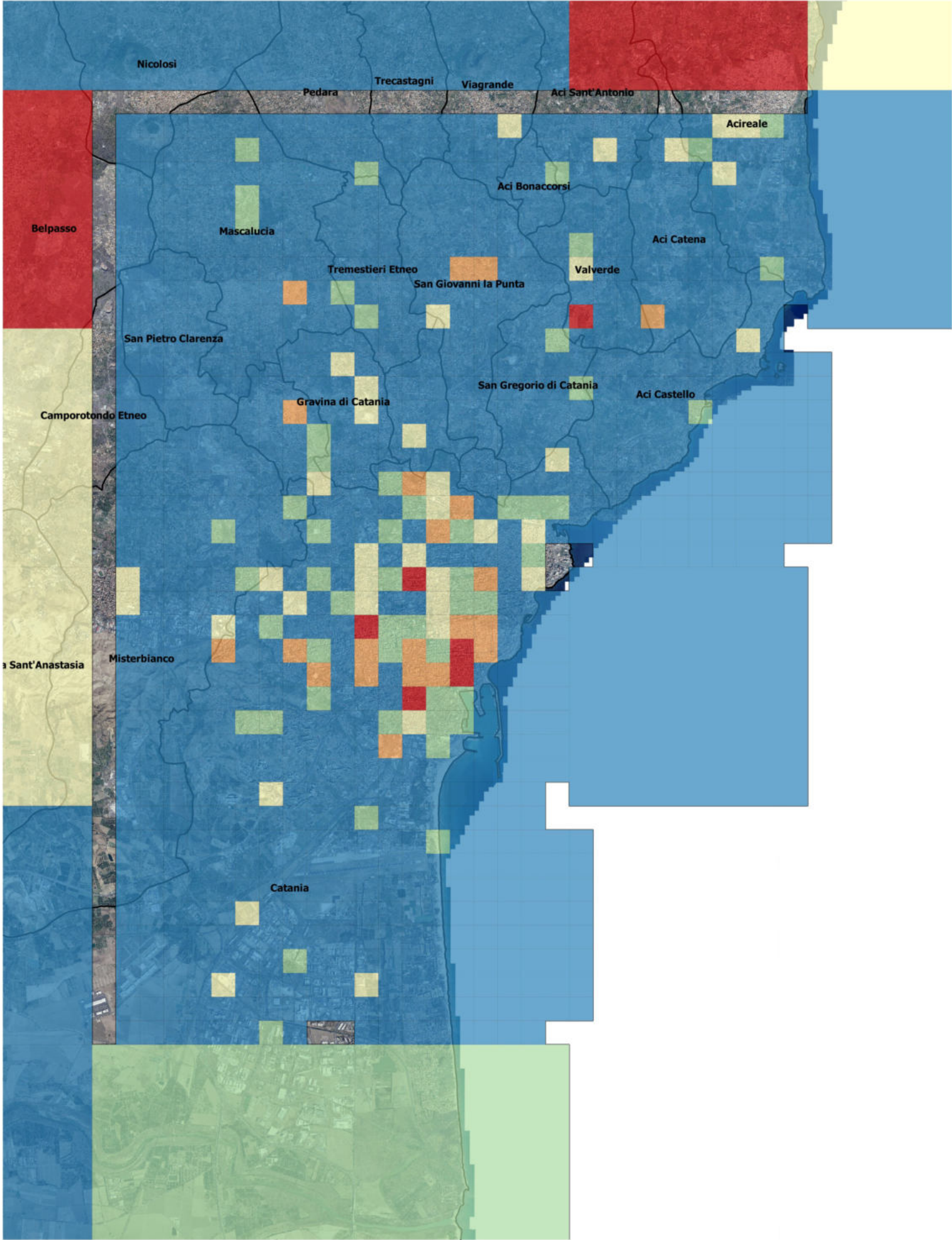

Costa Sud-Occidentale (Petrosino e Castelvetroano)
(Scala 1:125000)



Costa Occidentale (Comuni di Trapani e Marsala)
(Scala 1:125000)

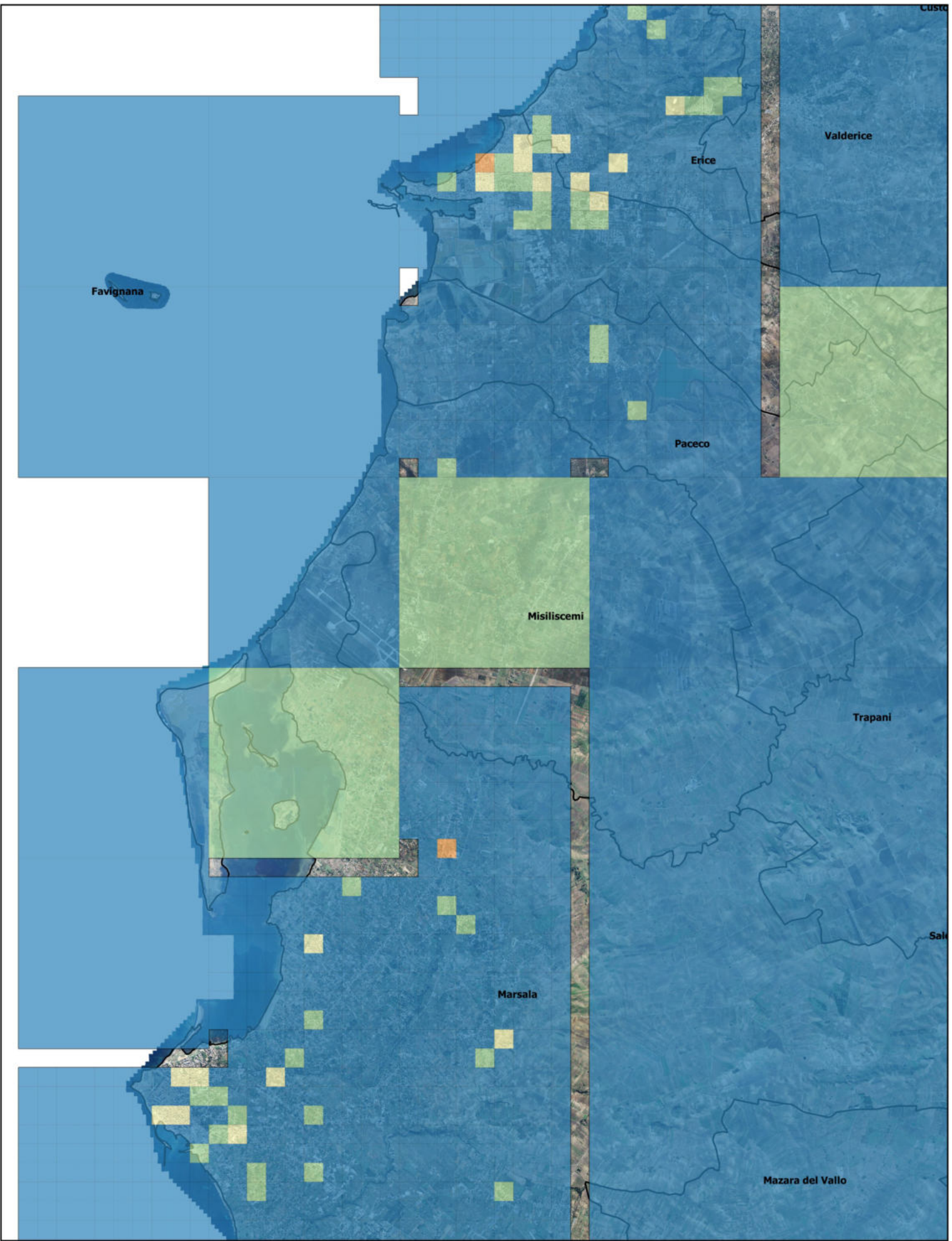

Costa Meridionale (Ragusa e Modica)
(Scala 1:50000)

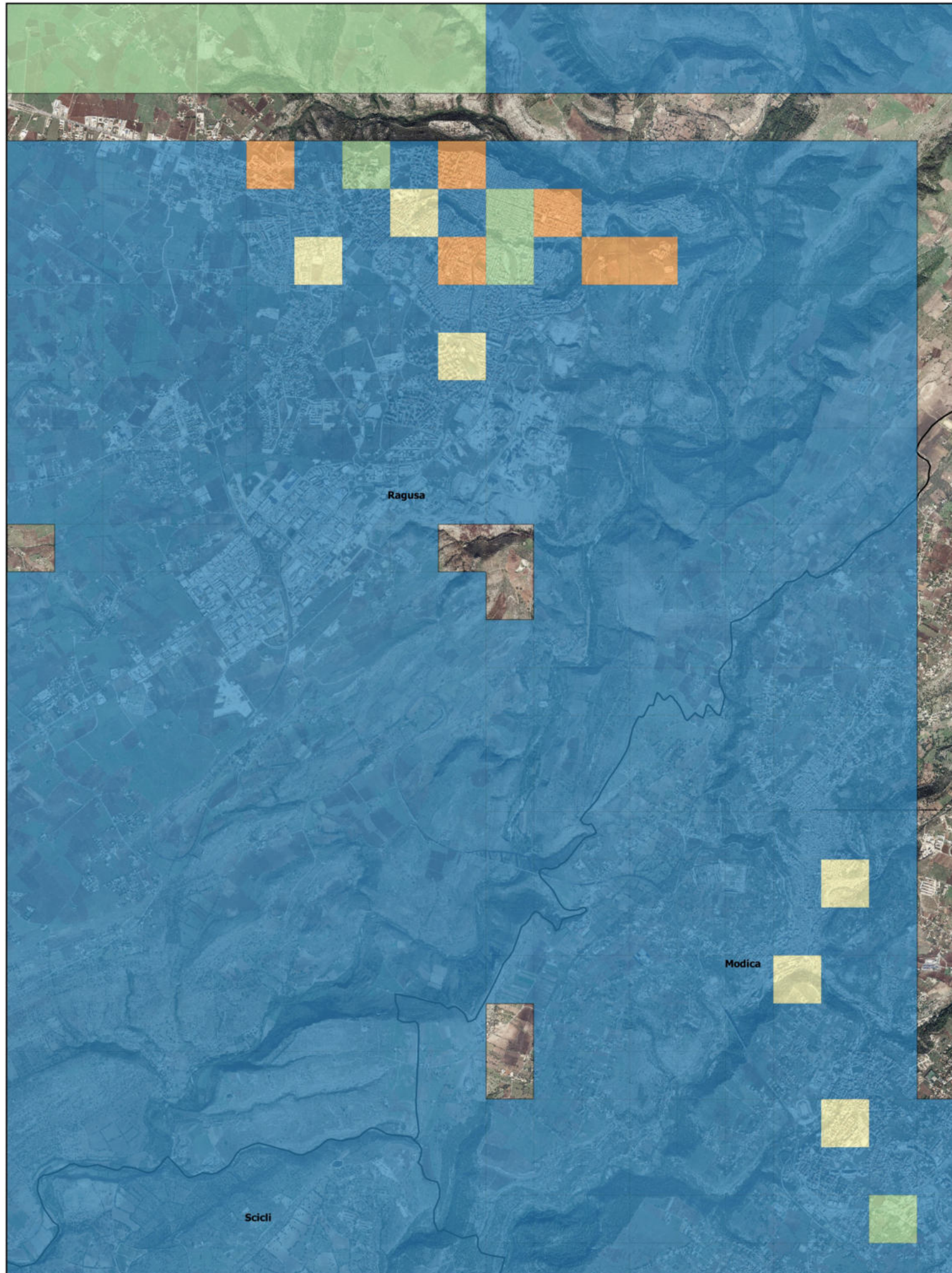

Costa Orientale (Siracusa)
(Scala 1:50000)



Costa Meridionale (Agrigento)
(Scala 1:125000)

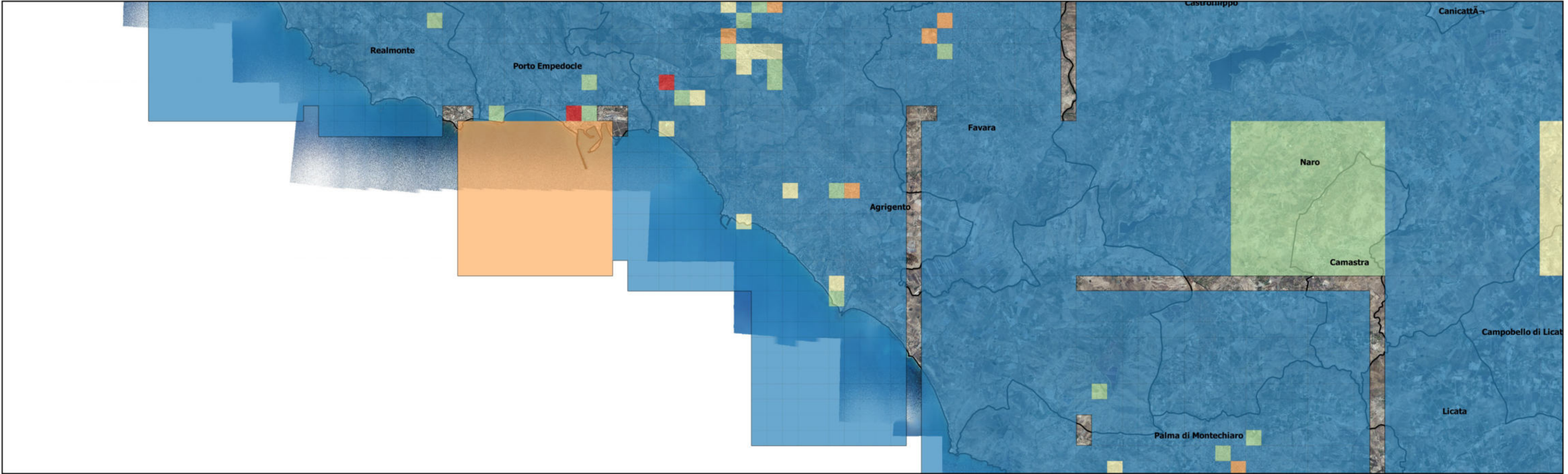

Costa Meridionale (Licata e Gela)
(Scala 1:125000)

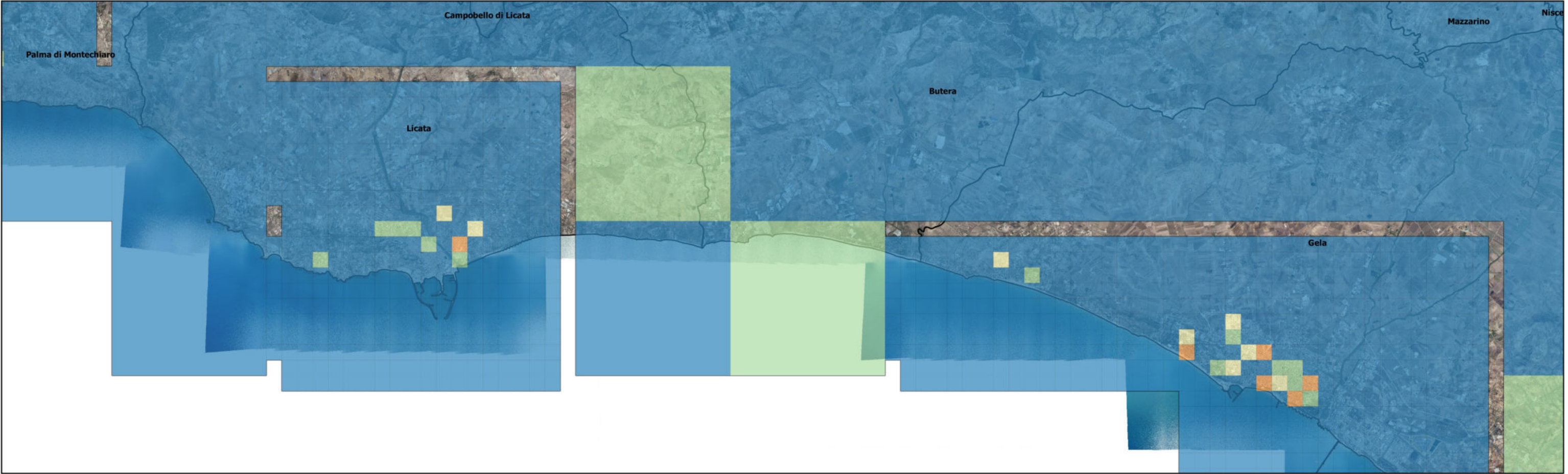

Comune di Caltanissetta
(Scala 1:125000)

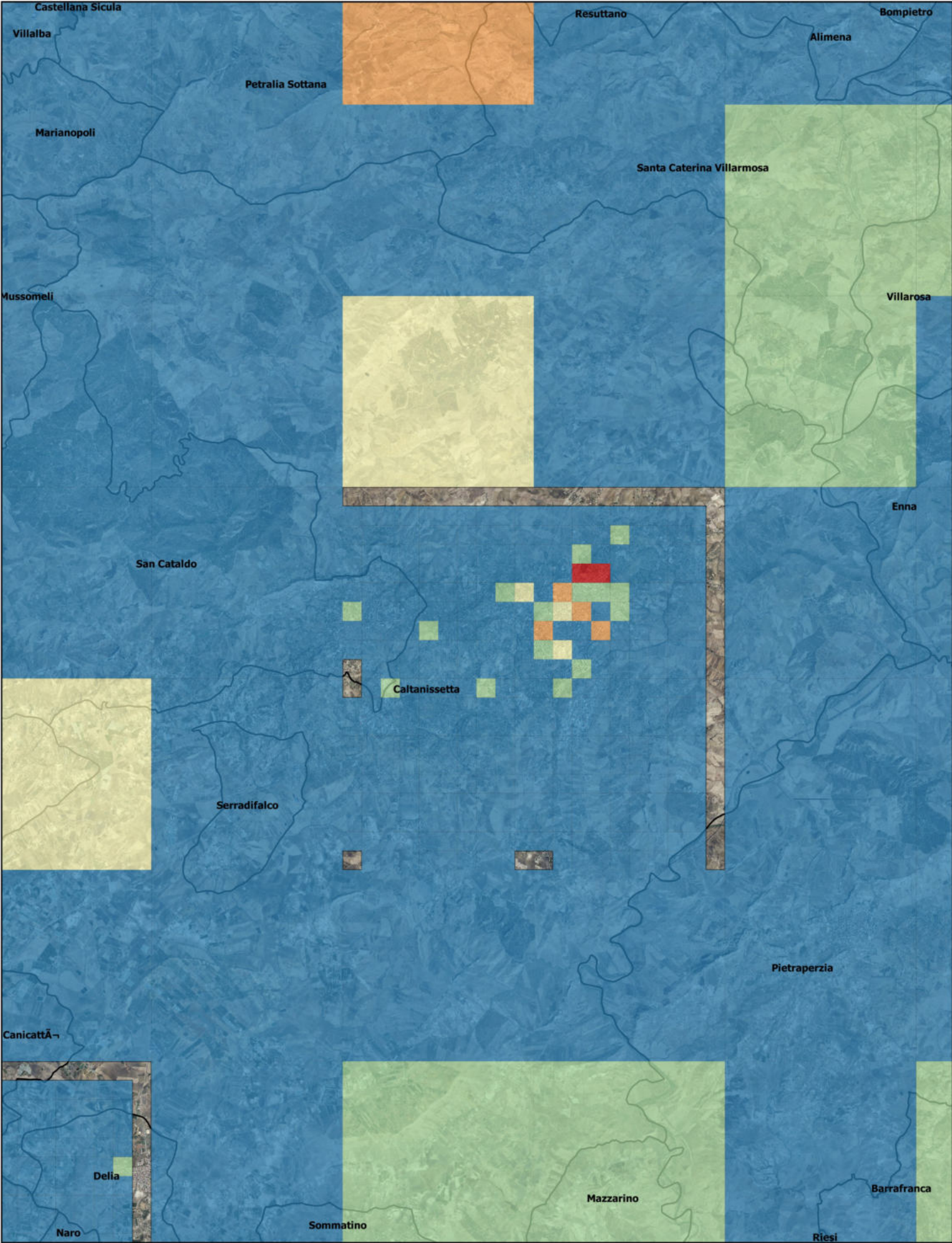

Comune di Messina
(Scala 1:125000)

