

Al Presidente della Commissione
Dott. Valastro Gaetano

P.c. Al Direttore Generale
Dott. Infantino Vincenzo

PIANO OPERATIVO PER L'EFFETTUAZIONE DEL CONCORSO PUBBLICO PER L'ASSUNZIONE A TEMPO PIENO E DETERMINATO DI PERSONALE DI CUI AL CCNL SANITÀ, VARI PROFILI (RIF. DDG 617/2020). PROFILO A), C) E D).

MODALITA' OPERATIVE

Con riferimento all'oggetto e allo scopo di contenere il rischio da contagio da SARS-CoV-2 durante la prova concorsuale di seguito si riporta il Piano Operativo per l'effettuazione del CONCORSO PUBBLICO PER L'ASSUNZIONE A TEMPO PIENO E DETERMINATO DI PERSONALE DI CUI AL CCNL SANITÀ, VARI PROFILI (RIF. DDG 617/2020). PROFILO A), C) E D). Il riferimento è il Protocollo di sicurezza adottato con nota n. 55697 del 24/10/2022

Le prove si svolgeranno nelle giornate del 15 e 16 Novembre 2022 presso la sede di ARPA SICILIA di Complesso Roosevelt, località Addaura, Viale Cristoforo Colombo snc – 90149 Palermo, secondo il seguente programma:

- Profilo A: n. 7 candidati
 - prova pratica martedì 22 novembre ore 10:00
 - colloquio: martedì 22 novembre ore 15:00
- Profilo C: n. 1 candidato
 - prova pratica martedì 22 novembre ore 10:00
 - colloquio: martedì 22 novembre ore 15:00
- Profilo D: n. 26 candidati
 - prova pratica martedì 15 novembre ore 10:00
 - colloquio: mercoledì 16 novembre ore 09:00
- I candidati, dopo l'accesso dall'ingresso principale Monumentale del Roosevelt potranno parcheggiare il proprio mezzo nelle apposite aree indicate in Planimetria (Tavola 1). A piedi raggiungeranno l'ingresso alla Sede della Direzione Generale situata nel piazzale centrale (Tavola 1). Effettuato l'accesso al piano terreno si procederà al riconoscimento e l'ingresso all'aula concorsuale (Tavola 2) seguendo i percorsi e le indicazioni riportate in planimetria e nella segnaletica presente presso le aree concorsuali.
- L'accesso della commissione e degli addetti avverrà dall'ingresso di ARPA Sicilia lato "Area Mare" che da pianto terra conduce al Piano Rialzato (vedasi Tavola 1).
- L'ingresso dei candidati per la prova sarà consentito secondo gli orari sopra indicati dall'ingresso secondo la seguente tempistica in relazione al profilo messo a concorso:
- Non sono ammessi alle prove d'esame i candidati non presenti all'orario di convocazione.



- Rispettando la distanza interpersonale di 1 m. i concorrenti provvederanno ad effettuare l'identificazione, e l'assegnazione del posto per lo svolgimento della prova presso il piano rialzato, Sala conferenze come indicato in Tavola 2.1 e 2.2.
- I concorrenti dovranno produrre al personale assegnato all'accoglienza ed identificazione dei candidati apposita dichiarazione di presa visione del "Piano operativo specifico della procedura concorsuale e le dichiarazioni inerenti alle misure per il contenimento pandemico.
- Durante la fase identificativa ai concorrenti saranno forniti i Facciali Filtranti FFP2 che dovranno essere indossati per tutta la durata delle procedure concorsuali fino all'uscita.
- Ai fini della partecipazione alle prove i candidati dovranno presentarsi, a pena di non ammissione all'effettuazione delle stesse, muniti esclusivamente di uno dei seguenti documenti di identità in corso di validità: carta di identità; Passaporto; Tessera ministeriale Mod AT o BT; Patente di guida rilasciata dalla Prefettura.
- I candidati all'ingresso si identificheranno e saranno invitati a percorrere il corridoio che conduce all'aula seguendo la segnaletica indicante il percorso di entrata all'aula stessa.
- L'aula è dislocata al piano rialzato dell'edificio della Direzione Generale di ARPA Sicilia "denominato ex CIAP1" (Tavola 2.1 e 2.2):
- I candidati verranno fatti entrare, identificati con le verifiche d'ufficio e fatti accomodare progressivamente dall'alto verso il basso fino ad occupare tutti i posti consentiti "NON CONTRASSAGNATI DAL DIVIETO DI SEDERSI". In tutte le fasi di transito dovranno essere rispettate le distanze di sicurezza di 1 metro fra il personale o i concorrenti stessi.
- Per usufruire dei bagni il concorrente dovrà uscire dall'aula e seguendo i cartelli al piano è presente idoneo bagno per uomini, donne, munito di sanificate mani e presidiato da operatore per l'immediata pulizia. Durante lo spostamento il concorrente dovrà rispettare le distanze di sicurezza di 1 metro da altre persone. Il bagno è ad uso esclusivo dei concorrenti.
- Durante tutte le procedure concorsuali ove necessario sarà attivato l'immediato ed adeguato servizio medico-sanitario per affrontare eventuali emergenze derivanti da soggetto affetto da sintomi riconducibili al COVID-19.
- I candidati non potranno portare in aula e consultare libri di testo, codici, leggi o altro materiale didattico.
- Per la redazione della prova pratica dovrà essere utilizzato esclusivamente il materiale fornito dall'Amministrazione.
- È fatto divieto ai candidati di introdurre nella sede di esame telefoni, agende elettroniche, smartphones, tablets e similari nonché strumentazione idonea alla ricezione e trasmissione di dati, anche se spenti.
- La prova pratica sarà della durata di 60 minuti a cui seguirà il colloquio nei giorni ed orari stabiliti per i candidati ammessi.
- È proibito ai candidati, a partire dall'ingresso in aula e per tutto il tempo di permanenza nelle aule di esame e nei loro accessori, di comunicare fra loro verbalmente o per iscritto.

- Una volta avvenuto il riconoscimento non sarà possibile uscire dall'aula fino alla conclusione della prova.
- Al termine della prova i concorrenti rimarranno seduti fino a quando la commissione non ufficializzerà la conclusione della prova autorizzando l'uscita che avverrà progressivamente a partire dalle file più basse, seguendo la segnaletica ed anche indicata in planimetria (Vedasi Tavole 2.1 e 2.2), mantenendo sempre la distanza interpersonale di 1 metro.
- Tra una prova ed un'altra così come previsto dal Protocollo di sicurezza vengono effettuate le operazioni di sanificazione.
- ARPA Sicilia garantisce gli addetti alle emergenze, n. 1 Vigilanti operanti all'esterno. La commissione sarà posizionata presso il tavolo posto in fondo all'aula. Il personale addetto alle operazioni di controllo, verifica, riconoscimento ed espletamento delle operazioni di transito in sicurezza sarà composto da n. 2 persone.
- Ogni contravvenzione alle disposizioni di cui sopra, al Piano Operativo specifico della procedura concorsuale ed ad ogni altra prescrizione impartita dalla Commissione giudicatrice e dal personale addetto alla vigilanza, così come ogni comportamento fraudolento o violento, comporterà l'immediata esclusione dal concorso e l'eventuale denuncia all'Autorità giudiziaria.
- Qualora il candidato abbia la necessità di richiedere ausili e/o tempi aggiuntivi in funzione di un eventuale handicap, dovrà preventivamente documentare il proprio status ad opera del medico legale dell'ASP di riferimento o da equivalente struttura e fare pervenire la documentazione, pena decadenza, entro e non oltre il 07/11/2022 al seguente indirizzo PEC: direzionegenerale@pec.arpa.sicilia.it.
- Detta dichiarazione deve contenere esplicito riferimento alle limitazioni che l'handicap determina in funzione delle procedure selettive. La concessione e l'assegnazione di ausili e/o tempi aggiuntivi è determinata ad insindacabile giudizio della Commissione esaminatrice sulla scorta della documentazione trasmessa. In ogni caso i tempi aggiuntivi non possono superare il 20% del tempo assegnato alla prova.

Il presente Piano operativo sarà pubblicato sul sito web di ARPA Sicilia.

ALLEGATI:

- Tavola 1 – Percorsi esterni di accesso all'area concorsuale
- Tavola 2.1 – Layout Interna Area concorsuale
- Tavola 2.2 – Layout Interna Percorsi Concorrenti e Postazioni
- Tavole 3 – Piano di Emergenza ed Evacuazione Piano Rialzato

Il R.S.P.P.

Ing. Panepinto Antonino

Il Direttore Generale

Dott. Infantino Vincenzo



TAVOLA 1 - AREE ESTERNE ED ACCESSI

ARPA SICILIA - Località Addaura - Complesso Roosevelt



Legenda

- AREA PARCHEGGIO
- AREA PARCHEGGIO CONCORRENTI
- ARPA SICILIA
- INGRESSO COMMISSIONE
- INGRESSO CONCORRENTI



Piano Rialzato

Legenda

-  Percorso Uscita
-  Percorso Ingresso

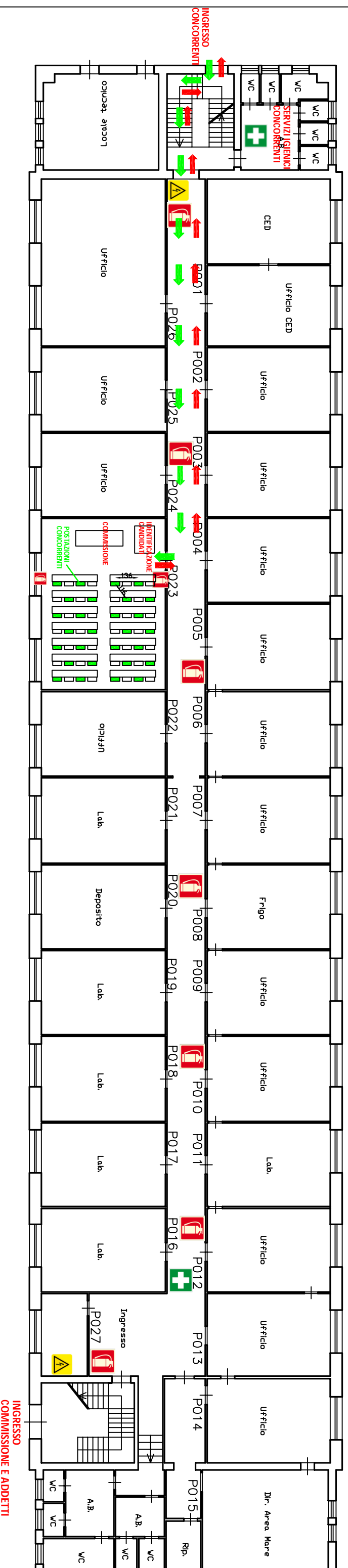

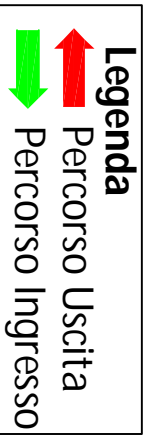

Piano Rialzato

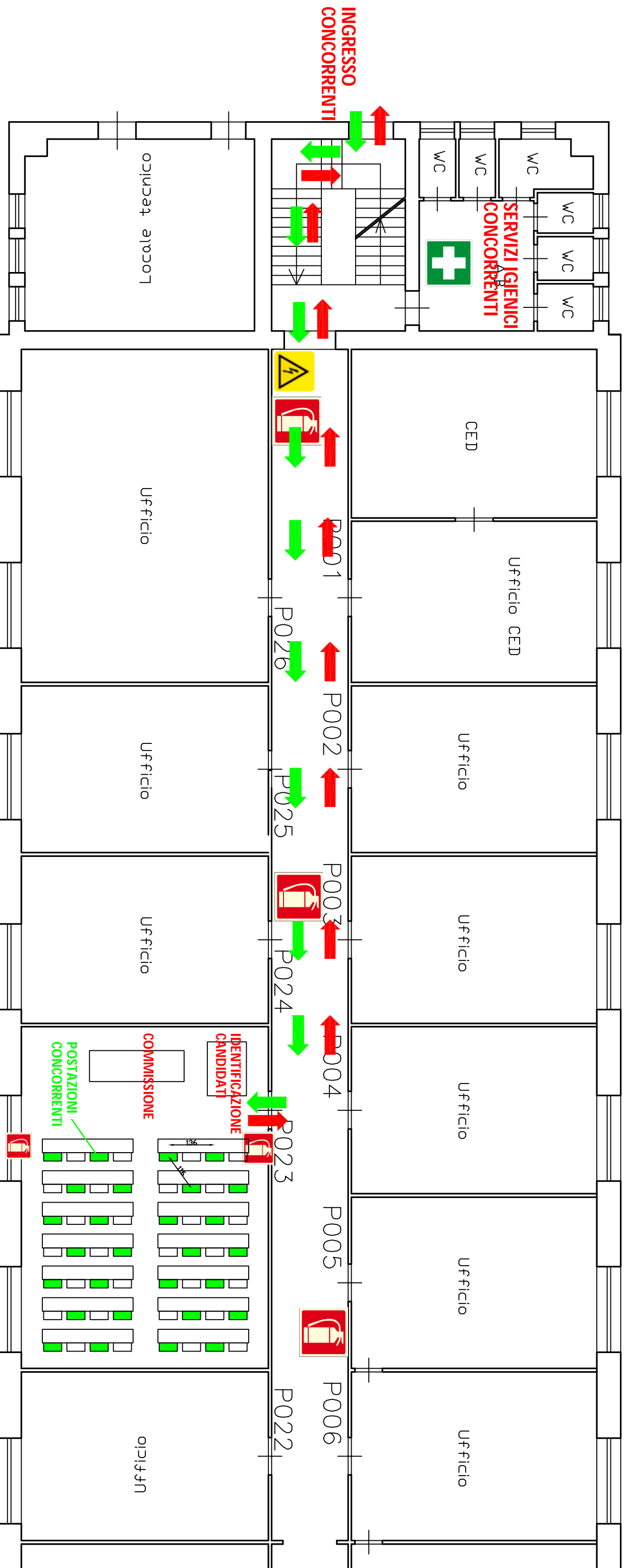

Piano Rialzato

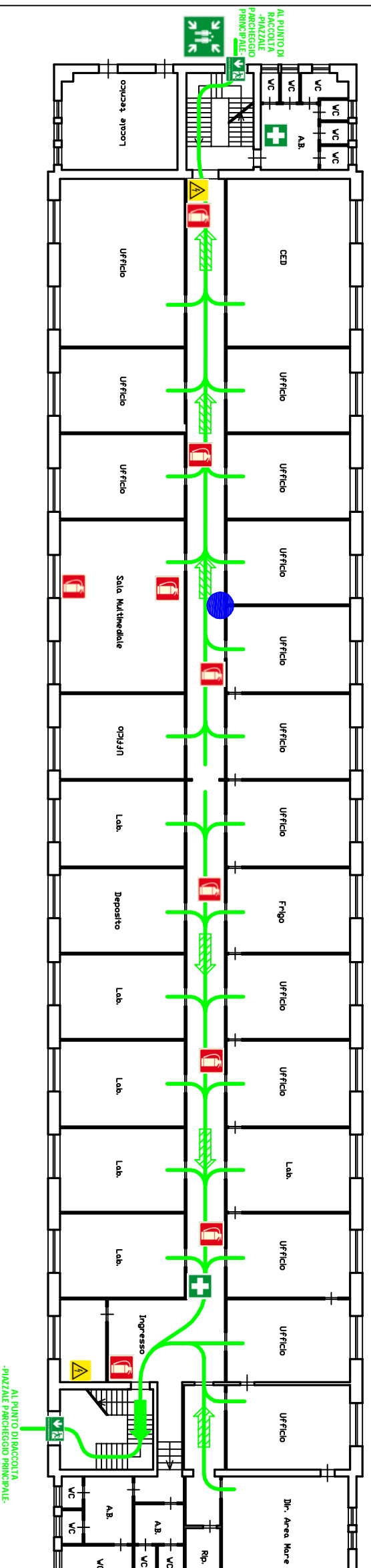

IN CASO DI INCENDIO

- Avvisare immediatamente il Responsabile della Gestione delle Emergenze
- Lanciare prontamente l'allarme agli altri lavoratori e alle persone presenti
- Chiamare le forze istituzionali di soccorso e comunicare l'emergenza
- Chiudere le valvole dei gas presenti
- Spegnere l'interruttore generale dell'energia elettrica
- Intervenire sull'incendio con gli estintori e gli impianti di spegnimento solo se autorizzati o competenti
- Non utilizzare acqua per spegnere l'incendio di apparecchiature elettriche in tensione
- Dirigersi verso l'uscita più vicina seguendo la segnaletica di sicurezza
- Raggiungere il punto di riunione e non tornare indietro per nessun motivo senza autorizzazione
- Attuare i comportamenti e le procedure riportati nel piano di Emergenza e di Evacuazione (norme comuni e compiti particolari)

IN CASO DI EMERGENZA

- In presenza di fumo o fiamme coprirsi la bocca ed il naso con fazzoletti o panni umidi
- In presenza di forte calore proteggersi il capo con indumenti bagnati, evitando di utilizzare tessuti sintetici
- Non compiere azioni pericolose per la incolumità personale e/o di altri
- Non effettuare interventi per i quali non si abbiano specifiche conoscenze ed esperienze
- Prestare l'assistenza necessaria a chi ne avesse bisogno
- Segnalare ai soccorritori la presenza e la localizzazione di persone in difficoltà e ogni altra informazione che possa interessare le squadre di pronto intervento (attrezzature rimaste accese, energia elettrica non staccata, localizzazione dei rischi, ecc...)
- Non utilizzare il telefono per ragioni non strettamente collegate all'emergenza
- Non intralciare il lavoro di soccorso ingombrando senza motivo le vie di esodo e le uscite di sicurezza. Non stazionare in aree di transito

 VOI SIETE QUI

 USCITA VERSO L'ALTO

 USCITA ORIZZONTALE

 USCITA VERSO IL BASSO

 USCITA DI SICUREZZA

 ESTINTORE PORTATILE

 ESTINTORE CARRELLATO

 IDRANTE

 IDRANTE A TERRA

 ALLARME INCENDIO

 STOP DI EMERGENZA

 QUADRO ELETTRICO

 DEFIBRILLATORE

 CASSETTA MEDICAZIONE

 PUNTO DI RACCOLTA

 NUMERI TELEFONICI

 PRONTO SOCCORSO 118

 VIGILI DEL FUOCO 115

FUORI SCALA

Responsabile Servizio di Prevenzione e Protezione

Ing. Antonino Panepinto